

# こ の み ち

Onomichi City 令和6年(2024)

No.1108  
1月号

特集

第12回 高校生  
絵のまち尾道四季展

COCORONOMICHI





# 新年の



尾道市長

平谷 祐宏

**新** 春を迎え、謹んで年頭のごあいさつを申し上げます。  
市民の皆様におかれましては、健やかに新年をお迎えのこととお慶び申し上げます。

また、旧年中は、本市行政に対し、温かいご理解とご協力を賜り、深く感謝を申し上げます。

昨年5月には、新型コロナウイルス感染症が5類に分類され、行動制限が緩和されました。また、開港30周年を迎えた広島空港においては、10月29日から韓国ソウル便が毎日運航へと増便されたことをはじめ、中国や台湾との路線も再開されるなど、国内外から本市への観光客数は順調に回復しており、より一層多くの人々が来訪されることを期待しているところでございます。

こうした中、本年も、スポーツを通じて、健康づくりや地域・経済の活性化などを図るため、「瀬戸内しまなみ海道・国際サイクリング大会 サイクリングしまなみ2024」の開催や、マリンスポーツの推進などに取り組んでまいります。

また、本年5月の瀬戸内しまなみ海道開通25周年、来年3月の中国やまなみ街道開通10周年に向け、沿線自治体と連携して、地域活性化や交流人口の拡大を図ってまいります。

「人々が幸せを感じる、誇れるまち」を実現するため、本年を経済活性化のスタートとして、向こう3年間をホップ・ステップ・ジャンプで本市の資源最大化に全力で取り組んでまいりますので、変わらぬご指導ご鞭撻のほど、よろしくお願い申し上げます。

本年が、皆様にとりまして幸多き一年になりますよう心からお祈り申し上げ、年頭のごあいさついたします。







# ごあいさつ



**新**年明けましておめでとうございます。  
市民の皆様におかれましては、令和6年の新年を健やかに迎えの心からお慶び申し上げます。

本市議会では、昨年4月の改選により、若い世代の議員が多く誕生しました。全議員が一丸となり、新しい市議会を創り上げていく所存です。

さて、現在のわが国は、人口減少、少子高齢化が進んでおり、本市におきましても今後の地域活性化が喫緊の課題となっております。

そのため、市議会では、一昨年に引き続き、第2回目となる学生議会を開催しました。全国議長会でも主権者教育の推進に関する決議がされているとおり、学生の視点から市政に関する質問、提案を共に議論し、将来を担う若者に地方自治への興味を抱いていただくきっかけに繋がる取組みになったことは、本市議会にとっても貴重なものとなりました。

ご参加いただきました学生の皆さん、また、ご協力いただいた関係者の方に心よりお礼申し上げます。

市議会は、議事機関として今後も市民の皆様のご意見、ご要望を真摯に受けとめ、議員一人ひとりが市民の目線にあった視点に立ち、自ら研鑽を積み、資質の向上を図ってまいります。

本年が市民の皆様にとりまして大きく飛躍する年となり、また、明るい一年となりますよう心からご祈念申し上げまして新年のごあいさつといたします。



尾道市議会議員長  
吉和 宏



本因坊秀策杯





### もくじ

|                                       |    |
|---------------------------------------|----|
| 新年のごあいさつ                              | 2  |
| <b>特集</b> 第12回高校生絵のまち尾道四季展<br>入賞作品紙上展 | 5  |
| 市税等の申告相談                              | 8  |
| くらしの窓                                 | 10 |
| 尾道税務署の確定申告/低所得世帯応援給付金 他               |    |
| <b>健康・福祉</b>                          | 13 |
| 産前産後期間の国民健康保険料減額 他                    |    |
| <b>子育て</b>                            | 15 |
| 新1年生へ入学通知書を発送/就学援助 他                  |    |
| <b>スポーツ</b>                           | 18 |
| 駅伝大会参加募集 他                            |    |
| <b>芸術・文化</b>                          | 19 |
| 本因坊秀策囲碁まつり/人形浄瑠璃せとだ文楽 他               |    |
| <b>情報アラカルト</b>                        | 22 |
| 就活対策セミナー/パブリックコメント募集 他                |    |
| <b>相談</b>                             | 26 |
| みんなが輝くために                             | 28 |

### 人の動き [12月18日現在] ※( )内は前月比。



64,307世帯 (-16)  
 人口 男性 62,468人 (-56)  
 女性 65,937人 (-34)  
 計 128,405人 (-90)

### 市内の交通事故

[12月18日現在]

令和6年広島県  
 交通安全年間スローガン  
 今日もまた  
 あなたの無事故 待つ家族

件数 175件 (-7)  
 負傷者 213人 (+3)  
 死者 3人 (+2)

※( )内は前年比。

### 今月の納期限

1/31(水)

市 県 民 税④  
 国民健康保険料⑦  
 介護保険料⑦  
 後期高齢者医療保険料⑦

### 今月の表紙



12月16日に行われた「親子で遊ぼう!チャンバラ合戦」での1コマです。子どもも大人も、笑顔いっぱい全力で勝負を楽しんでいました。

関連記事  
 HP ▶



### 代表電話

|                     |                        |
|---------------------|------------------------|
| 尾道市役所 0848-38-9111  | 百島支所 0848-73-2701      |
| 因島総合支所 0845-22-1311 | 浦崎支所 0848-73-2001      |
| 御調支所 0848-76-2111   | 消防局 0848-55-9120       |
| 向島支所 0848-44-0110   | 尾道市立市民病院 0848-47-1155  |
| 瀬戸田支所 0845-27-2211  | 公立みつぎ総合病院 0848-76-1111 |

### 遊具を設置しました

市民センターむかいしま芝生広場に、デンマーク(コンパン社製)の遊具を設置しました。未来を担う子ども達が、遊びを通して健やかに育つ場をつくとともに、デンマークでデザインされた遊具に直接触れ、異文化や国際化を意識してもらえることを期待しています。



### 千光寺「すす払い」



12月12日(火)、千光寺で年末恒例の「すす払い」が行われました。

檀信徒やボランティアの皆さん約30人により鐘楼や境内が笹帚や雑巾で清められ、新年を迎える準備が行われました。

多田真祥住職は、2024年について「昇り龍のように、皆さんの運気も上昇するよう祈願します」と話していました。



### 市長表敬訪問



### JOCジュニアオリンピックカップ 第37回全国都道府県対抗中学 バレーボール大会出場

(12月25~28日 = 大阪府大阪市)

榎原万紘さん(向東中学校)  
 蔦永彩夢さん(尾道中学校)



### 第9回全日本少年少女 空手道選手権大会出場

(1月14日 = 兵庫県神戸市)

山竹知輝さん(日比崎小学校)  
 中間澄快さん(吉和小学校)



# 第12回 高校生絵のまち尾道四季展 入賞作品紙上展

平成12年から2年に1度開催し、今回で第12回目となる高校生絵のまち尾道四季展。全国16府県56校から、高校生がそれぞれの視点と感性で尾道を描いた、214点の素晴らしい作品が寄せられました。

尾道市立大学芸術文化学部美術学科教授・准教授5人による審査の結果、入賞した尾道賞10点、秀作9点の作品を紹介します。

☎ 高校生絵のまち尾道四季展実行委員会事務局 (尾道市立美術館内 ☎0848-23-2281)

## 🏆 尾道賞



「ふとした瞬間で」 西本 優希  
明誠学院高等学校 (岡山県)  
油彩画



「街」 目木 菜々美  
明誠学院高等学校 (岡山県)  
油彩画



「盛夏」 木下 藍  
滋賀県立膳所高等学校 (滋賀県)  
油彩画



「橋と風景」 堀込 結人  
群馬県立前橋東高等学校 (群馬県)  
油彩画



「三原色で描く尾道」 前原 李音  
群馬県立前橋東高等学校 (群馬県)  
油彩画



## 尾道賞



「坂道」中間 丈太郎  
広島県立広島観音高校（広島県）  
アクリル画



「道」五藤 沙奈  
広島県立熊野高等学校（広島県）  
アクリル画



「暖色の夜」有本 匠  
広島県立熊野高等学校（広島県）  
アクリル画



「海へ続く道」永井 蘭  
兵庫県立三木東高等学校（兵庫県）  
アクリル画



「自然と街の表情」池田 大剛  
京都先端科学大学附属高等学校（京都府）  
水彩・アクリル画

審査員長

尾道市立大学芸術文化学部

美術学科教授 野崎眞澄

「尾道の四季」を描いた数多くの作品と出会えることに、今後とも大いに期待をしています。

近年、制作を進める過程で風景を写真に撮り、それを発想の一部として利用しながら描くスタイルが一般化してきているように思います。それ自体は決して悪いことではありません。むしろ大事なのは、その前提を踏まえた上で、写真では表現できないこと、「描く」ということの意味を自ら再考し、その先にある自分らしい表現を探ることこそが重要なのではないかと考えます。高校生の今、この瞬間でしか表現することのできない

かりで、非常にレベルが高く、審査が難しくもあり、また悩ましくも嬉しい機会となりました。特に入賞となった作品は高校生らしい若々しい感覚で、独自の表現を追求しつつ画面に定着した作品が多かったように思います。また惜しくも選外となった作品も、決して見劣りするものではなく、描く対象とテーマをはっきりと持つことで自ずと結果も違ってくるように思いました。機会があればこれからも再度チャレンジしていただき、表現することの楽しさを継続していただきたいと思いません。



# 秀作



「華胥」永井 ひなた  
明誠学院高等学校 (岡山県)  
油彩画



「午後の散歩」北中 拓未  
滋賀県立膳所高等学校 (滋賀県)  
油彩画



「碧い風景」田村 淑夏  
前橋市立前橋高等学校 (群馬県)  
油彩画



「風薫る」上野 彩花  
大分県立芸術緑丘高等学校 (大分県)  
油彩画



「恍惚」砂田 絵美  
広島県立尾道東高等学校 (広島県)  
油彩画



「灯る」今田 颯之介  
広島市立基町高等学校 (広島県)  
油彩画

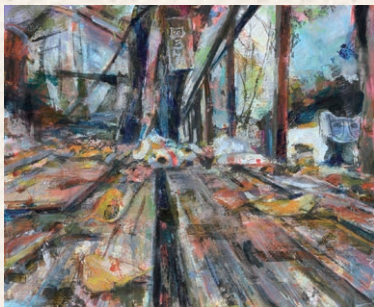

「福石猫の村」山本 みちる  
大分県立芸術緑丘高等学校 (大分県)  
アクリル画



「猫は見る」角 香野子  
広島県立廿日市高等学校 (広島県)  
アクリル画

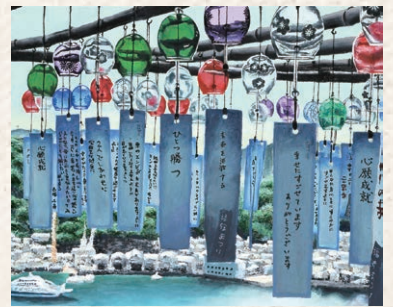

「風鈴」西塚 千尋  
広島県立安芸府中高等学校 (広島県)  
アクリル画

隔年で開催されてきた高校生絵のまち尾道四季展は、令和5年の今年で第12回を迎えました。公募に際して全国の高校生のみならず、自身の感性と情熱を最大限発揮し作品と向かい合い制作をされたこと、またそれぞれの高校で指導に当たられた先生方のご尽力に対しまして、あらためて感謝するとともに御礼申し上げます。

今回の出品作品総数は214点となり前回の第11回より28点増え、新型コロナウイルス感染症による影響も少しずつ回復傾向にあるように感じられました。また審査はいつも以上に慎重かつ公正に行い、時間と協議を重ねながら入賞ならびに入選作品の選出を厳正に行いました。いかにも尾道らしいテーマを扱った作品から、ユニークな視点をもとに尾道の新たな魅力を伝える作品まで、バラエティに富んだ107作品が入選となり、その中からさらに挙手と投票を繰り返した結果、尾道賞が10点、秀作が9点選出されました。

## 審査員より





# 令和6年度(令和5年分)市・県民税／国民健康保険料／介護保険料 申告相談を2月14日(水)～3月15日(金)に行います

郵送での申告書提出にご協力ください。(送付先:9頁参照)

※連絡先の電話番号を必ず記入してください。

※本人確認及び所得、控除の資料の写しなどの添付漏れにご注意ください。



## 市・県民税の申告が必要な人

### 収入がある人

|                          |  |
|--------------------------|--|
| 令和6年1月1日に市内に住んでいる人で      |  |
| <input type="checkbox"/> | 給与所得があり、給与所得以外の所得が20万円以下の人                         |
| <input type="checkbox"/> | 公的年金等の収入が400万円以下で、公的年金等に係る雑所得以外の所得(個人年金等)が20万円以下の人 |
| <input type="checkbox"/> | 確定申告を要しない少額の配当、雑、一時所得等のある人(※公的年金を除く)               |
| <input type="checkbox"/> | 医療費・社会保険料などの控除を受けようとする人                            |

### 収入がない人

|                          |                                    |
|--------------------------|------------------------------------|
| <input type="checkbox"/> | 国民健康保険、介護保険などの被保険者で、税金上の扶養になっていない人 |
| <input type="checkbox"/> | 非課税証明などが必要な人                       |

## 所得税(国税)の確定申告が必要な人

「青色申告、住宅借入金等特別控除、土地建物等や株式等の譲渡所得、繰越損失、令和4年分以前の確定申告」等がある人は、税務署での申告をお願いします。(関連記事10頁)

|                          |  |
|--------------------------|--|
| <input type="checkbox"/> | 事業所得(営業等・農業)、不動産所得がある人   |
| <input type="checkbox"/> | 土地や建物などの譲渡所得がある人   |
| <input type="checkbox"/> | 給与所得があり、次のいずれかに当てはまる人<br><input type="checkbox"/> 給与収入が2,000万円を超える人<br><input type="checkbox"/> 所得の合計(給与所得や退職所得を除く)が20万円を超える人<br><input type="checkbox"/> 2カ所以上から給与を受けている人 |
| <input type="checkbox"/> | 年金受給者で、次のいずれかに当てはまる人<br><input type="checkbox"/> 公的年金等の収入が400万円を超える人<br><input type="checkbox"/> 公的年金等の収入が400万円以下で、公的年金等に係る雑所得以外の所得が20万円を超える人                              |

確定申告の際の注意点を市HPに掲載しています。確定申告をされる人は、こちらのQRコードからアクセスしてご確認ください。



## 申告に必要なもの

|                          |   |
|--------------------------|---|
| <input type="checkbox"/> | マイナンバーカードまたは、通知カードおよび運転免許証などの身分証明書  |
| <input type="checkbox"/> | 所得の計算に必要な書類<br><input type="checkbox"/> 給与や公的年金等の源泉徴収票(原本)<br><input type="checkbox"/> 営業等・農業・不動産所得がある人は収支内訳書・帳簿など ※収支内訳書は事前に作成しておいてください。<br><input type="checkbox"/> 個人年金、報酬、配当、一時金などの支払調書・通知書など<br><input type="checkbox"/> その他、所得の内訳を証明するもの  |
| <input type="checkbox"/> | 所得控除を受けるための書類<br><input type="checkbox"/> 各種保険料納付済通知書など(国民健康保険、介護保険、後期高齢者医療保険、国民年金保険料納付証明書、任意継続保険料領収証など)<br><input type="checkbox"/> 生命保険・地震保険の控除証明書など<br><input type="checkbox"/> 寄附した団体から交付を受けた寄附金受領証など<br><input type="checkbox"/> 障害者控除を受ける人は障害者手帳など<br><input type="checkbox"/> 医療費控除を受ける人は医療費控除に関する明細書<br>※事前に控除対象となる総額を計算し、保険金などで補填される額を除いた医療費控除額を計算しておいてください。<br>※予防接種や健康診断、マスクの購入など、治療を目的としない費用は対象になりません。<br><input type="checkbox"/> 雑損控除を受ける人は罹災証明書、固定資産税明細書など必要書類 |
| <input type="checkbox"/> | 還付申告の場合、申告者名義の口座番号のわかるもの(預金通帳など)  |
| <input type="checkbox"/> | e-Taxを利用したことがある人は、利用者識別番号が確認できるもの(「確定申告のお知らせ」のはがきなど)  |



申告期間中、市民税課窓口では作成済の申告書の提出のみ受け付けます。相談は各申告相談会場で行ってください。

■料金や申込方法の記載のないものは無料または申込不要です。

■日時・期間 会場所 対象 内容 定員 料金 持ち参物 締切  
■申込方法 申込先 問い合わせ先 電話 定員 料金 ファックス 持ち参物 電子メール HPホームページ



# 令和6年度(令和5年分) 申告相談会場・日程

相談  
時間

[午前] 9:00~12:00 (受付 9:00~11:30)  
[午後] 13:00~16:00 (受付 13:00~15:30)  
※表で指定のある場合を除く。

混雑の状況によっては、その日の相談に応じられない場合もあります。時間に余裕を持ってお越しください。  
※なるべく公共交通機関をご利用ください。



## ■尾道総合会場

| 会場       | 日程 | 対象地区   |                              |
|----------|----|--------|------------------------------|
| 尾道市役所本庁舎 | 2月 | 28日(水) | 全地域対象<br>(他の日程・会場で都合の悪い人を含む) |
|          |    | 29日(木) |                              |
|          | 3月 | 1日(金)  |                              |
|          |    | 4日(月)  |                              |
|          |    | 5日(火)  |                              |
|          |    | 6日(水)  |                              |
|          |    | 7日(木)  |                              |
|          |    | 15日(金) |                              |

## ■因島会場

| 会場     | 日程 | 対象地区                 |  |
|--------|----|----------------------|--|
| 三庄公民館  | 2月 | 27日(火)               | 因島三庄町(2・3・5・6・7区)                              |
|        |    | 28日(水)<br>9:00~14:30 | 因島三庄町(1・4・8・9区)・<br>因島棕浦町                      |
| 中庄公民館  | 2月 | 29日(木)               | 因島中庄町(西浦・蘇功・丸池・<br>徳永・新開)<br>因島大浜町             |
|        |    | 3月                   | 1日(金)  |
| 重井公民館  | 3月 | 4日(月)                | 因島重井町  |
| 因島総合支所 | 3月 | 6日(水)                | 因島土生町(塩南・塩北・赤上・<br>新生・中央・郷・箱崎)                 |
|        |    | 7日(木)                | 因島土生町(安郷・荒神・長上・<br>長下・宇和部・平木・塩東・一江<br>ノ内・二江ノ内) |
|        | 3月 | 8日(金)                | 因島田熊町(港・本町・中央・須<br>鼻・西浜・金山)                    |
|        |    | 11日(月)               | 因島田熊町(竹長・西・中・東)                                |
|        |    | 12日(火)               | 因島全域   |
|        |    | 13日(水)               |  |
|        |    | 14日(木)               |  |
|        |    | 15日(金)               |  |

## ■北部会場

| 会場         | 日程 | 対象地区   |                              |
|------------|----|--------|------------------------------|
| 農村環境改善センター | 2月 | 14日(水) | 木ノ庄町・美ノ郷町・原田町<br>(三成・猪子迫を除く) |
| みつぎいこい会館   | 2月 | 21日(水) | 菅野地区・上川辺地区・大和地区              |
|            |    | 22日(木) | 市地区                          |
|            |    | 26日(月) | 河内地区・今津野地区・綾目地区              |
|            |    | 27日(火) | 上記日程で都合の悪い人                  |

## ■向島会場

| 会場                  | 日程     | 対象地区   |                                |
|---------------------|--------|--------|--------------------------------|
| サンボル尾道              | 2月     | 向東町    |                                |
|                     |        |        | 19日(月)<br>20日(火)<br>9:00~11:30 |
| (市民センターむかいしま) 向島公民館 | 3月     | 8日(金)  | 向島町・向東町                        |
|                     |        | 11日(月) |                                |
|                     |        | 12日(火) |                                |
|                     |        | 13日(水) |                                |
|                     | 14日(木) |        |                                |

## ■東部会場

| 会場   | 日程 | 対象地区                 |     |
|------|----|----------------------|-----|
| 浦崎支所 | 2月 | 15日(木)               | 浦崎町 |
| 百島支所 | 2月 | 16日(金)<br>9:00~13:30 | 百島町 |

## ■生口島会場

| 会場      | 日程 | 対象地区                 |                           |
|---------|----|----------------------|---------------------------|
| 瀬戸田市民会館 | 2月 | 14日(水)               | 瀬戸田・高根・垂水・福田・港            |
|         |    | 15日(木)               | 名荷・鹿田原・沢・中野               |
|         |    | 16日(金)               | 林・御寺・宮原・荻・田高根             |
|         |    | 20日(火)               | 生口島全域                     |
|         |    | 21日(水)               |                           |
| 東生口公民館  | 2月 | 26日(月)<br>9:00~14:30 | 因島原町・因島洲江町<br>御寺・宮原・荻・田高根 |

☎ 722-8501 久保一丁目15-1  
市民税課 (☎0848-38-9154)  
〒722-2392 因島土生町7-4  
因島瀬戸田市民税係 (☎0845-26-6227)



### 尾道税務署「確定申告のご案内」

#### ◆スマホで確定申告ができます！

- ・税務署に出向く必要なし
- ・いつでも利用可能
- ・自動で税額を計算



進化するスマホ申告で  
スピードアップ!!

源泉徴収票を  
自動入力!

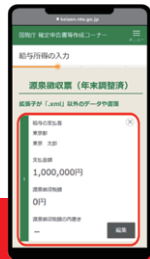

#### ◆確定申告の相談など

- ・所得税・贈与税 2月16日(金)～3月15日(金)
- ・消費税(個人事業者) 2月16日(金)～4月1日(月)
- ・受付 8:30～16:00(土・日等の閉庁日を除く)
- ・場所 尾道税務署(古浜町27-18)
- ・申告会場では、原則として、ご自身のスマホを利用して確定申告書を作成していただきます。
- ・マイナンバーカードをお持ちの人は、カードと利用者証明用電子証明書(数字4桁)・署名用電子証明書(英数字6文字以上16文字以下)のパスワードの持参もお願いします。

#### ◆申告会場へのご来場には入場整理券が必要です！

申告会場内の混雑緩和及び感染リスクを軽減するため、次の2通りの方法で入場整理券を配布します。

#### ①オンラインで事前発行

LINEアプリで国税庁公式アカウントを  
友だち追加してください。  
※令和5年分の事前発行システムは、令和6年  
2月上旬から運用開始。



▲LINE公式  
アカウント

#### ②確定申告会場で当日配付

入場整理券の配付状況に応じて、後日の  
来場をお願いする場合がありますので、ご了  
承ください。  
配付状況は国税庁HPから確認できます。

☎ 尾道税務署 (☎0848-22-2131/平日8:30～17:00)

### 凍結防止剤の散布に ご協力ください

#### 《市道の路面凍結時の対応について》

主要な市道で凍結の恐れがある所に「凍結防止剤」を設置しています。必要に応じてご自由にお使いください。

地域の生活道路(公道)に「凍結防止剤」を散布したい場合は、担当部署まで取りに来てください。(休日等も対応します。)

※路面凍結に備えて、冬用タイヤを装着し  
タイヤチェーンを携行しましょう。

#### 《凍結防止剤の取扱いについて》

【散布場所】市道・里道(私有地・農地  
には散布しないでください。)

#### 【散布目的】

(降雪前散布)

路面上の水分の凍結防止

(降雪後散布)

- (1) 圧雪と舗装面との接着を弱める
- (2) 薄く積もった新雪、薄い氷膜を融解
- (3) 押し固められた雪を融解

【散布量】 散布量の目安としては、1m<sup>2</sup>  
当たり40～100g程度です。(一握り  
が30g程度)

※1袋で、約350m<sup>2</sup>散布できます。

#### 《保管》

吸湿を防止するため注意が必要です。

- (1) 高温にならない場所・湿気の少ない  
場所に保管。
- (2) 開封後長時間保管する場合は、容器  
を密閉。

#### 《取扱い上の注意》

- (1) 皮膚に触れないように防護手袋を  
着用してください。万一皮膚に触れ  
た場合は、水で洗い流してください。
- (2) 目に入らないよう防護眼鏡等を着  
用してください。万一目に入った場  
合には、よく水で洗い流し、専門医  
の診察を受けてください。
- (3) 金属を錆びさせる可能性があります  
ので、付着した場合は水で良く洗  
い流してください。
- (4) 直接植物にかけると、枯死させる可  
能性があります。
- (5) コンクリートの剥離やひび割れの  
一因となることがあります。

### 長崎2号栈橋(生名フェリー 発着)を工事します

因島土生港長崎2号栈橋の改修工  
事を行います。工事期間中は船舶の乗り  
場と運航便数が変わりますので、ご注意  
ください。

☎ 2月1日(木)～10日(土)

#### ■工事期間中の船舶利用

乗り場 土生中央栈橋(土生港)

便数 50便程度

※待機レーンは市営中央駐車場1階をご  
利用ください。待機レーンが満車の場  
合、市営中央駐車場屋上へ移動をお願  
いすることがあります。



☎(発注者) 県東部建設事務所三原支所  
工務第二課 (☎0848-64-4276)  
山陽建設(株) (☎0848-62-2113)

| 地区      | 担当課          | 問い合わせ先        |
|---------|--------------|---------------|
| 下記以外の地区 | 市役所本庁 維持修繕課  | ☎0848-38-9225 |
| 御調町     | 御調支所 まちおこし課  | ☎0848-76-2922 |
| 因島各町    | 因島総合支所 施設管理課 | ☎0845-26-6203 |
| 瀬戸田町    | 瀬戸田支所 しまおこし課 | ☎0845-27-2213 |

■料金や申込方法の記載のないものは無料または申込不要です。  
■日時・期間 会場所 対象 内容 定員 料金 保持物 保持物  
■申込方法・申込先 問い合わせ先 電話 FAX 電子メール HPホームページ



## 暗証番号不要の マイナンバーカードが作れる ようになりました

暗証番号の管理や設定に不安がある人が安心してマイナンバーカードを取得し、利用できるよう、暗証番号の設定を不要としたマイナンバーカード(顔認証マイナンバーカード)が新設されました。

カードに記録されている顔写真を用いて顔認証か目視による確実な本人確認を行った上で、オンライン資格確認ができ、医療機関・薬局を受診等することができます。

ただし、暗証番号がロックされているため、マイナポータルや各種証明書のコンビニ交付など暗証番号が必要なサービスでは利用できません。

現在、暗証番号を設定しているカードをお持ちの人も設定を変更し、利用することができます。

☎市民課 (☎0848-38-9166)

## 低所得の子育て世帯に対する子育て世帯生活 支援特別給付金の申請はお済みですか？

食品等の物価高騰等による影響を受けている低所得の子育て世帯に対し、その実情を踏まえた生活の支援を行うための特別給付金です。

申請期限が迫っています。期限が過ぎると給付金を受けることができません。申請書提出後、申請書の不備や添付書類漏れがある場合も、期限までに必ず提出してください。

**給付金額** 児童1人当たり一律5万円(全国一律)

**申請が必要な人**

### (1) 低所得のひとり親世帯

- ① 公的年金等を受給されていることにより、令和5年3月分の児童扶養手当の支給を受けていない人
- ② 食品等の物価高騰等の影響を受けて家計が急変し、収入が児童扶養手当を受給している人と同じ水準になった人

### (2) その他低所得の子育て世帯

対象児童(令和5年3月31日時点で18歳未満の子(障害児は20歳未満))の養育者であって、以下のいずれかに該当する人

- ・ 令和5年度の住民税均等割が非課税である人
- ・ 令和5年1月以降に家計が急変し、令和5年度分の市県民税が課税されていない人と同様の事情になると認められる人

※(1)と(2)のいずれか1回限りとなります。

締 2月29日(木)

☎子育て支援課 (☎0848-38-9205)

## 低所得世帯応援給付金(7万円)を支給します

エネルギー・食料品価格等の物価高騰による負担増を踏まえ、特に家計への影響が大きい低所得世帯に対し、低所得世帯応援給付金を支給します。

**給付金額** 1世帯あたり7万円

**支給方法** 世帯主名義の口座へ振込

**対象者** 令和5年12月1日時点で尾道市に住民票があり、世帯全員の令和5年度の住民税が非課税である世帯

※次に該当する世帯は除きます。

- ・ 世帯員全員が、住民税が課税されている人の扶養親族の世帯。
- ・ 他の市区町村で、7万円の給付を受けた場合。

### 申請方法

- ① 3万円給付(低所得世帯応援給付金)を世帯主口座への振り込みにより受給した世帯のうち、3万円給付の基準日(令和5年5月1日または6月1日)時点の世帯状況と変わらない世帯  
➔ 令和5年12月26日に振り込み済みです。  
(12月5日付で手続き不要のお知らせを送っています。)
- ② ①以外の世帯  
➔ 1月10日以降に、対象と思われる世帯の世帯主へ、確認書を送付します。必要事項を記入し、同封の返信用封筒で返送してください。

**申請期限** (②の世帯のみ) 3月25日(月)【消印有効】

**送付先** 〒722-8501 久保一丁目15-1 低所得世帯応援給付金担当

☎低所得世帯応援給付金コールセンター

(☎050-3311-1436/8:30~17:15 ※土・日・祝日を除く。)

## 手話通訳者が窓口で お手伝いします

☎1月16日(火)、2月20日(火)  
13:00~16:00

手話通訳が必要な人は社会福祉課窓口へお越しください。

市役所本庁での手続きなどをお手伝いします。

※来庁時間が分かる場合は事前にお知らせください。

☎社会福祉課 (☎0848-38-9124・☎0848-38-9206)

✉s-fukusi@city.onomichi.hiroshima.jp



## 日曜にも受け取れます マイナンバーカード

☎マイナンバーカード(個人番号カード)の交付案内が届いた人

☎1月28日(日)、2月11日(日)  
8:30~12:00

次は2月25日(日)です。

☎本庁市民課のみ

※市民課以外の各支所が交付場所になっている人は、交付日の4日前までに交付場所変更の連絡をしてください。

持・マイナンバーカード交付通知書兼照会書(交付案内に同封)

- ・ 本人確認書類(交付案内参照)
- ・ 通知カード(回収します)
- ・ 住民基本台帳カード(回収します・お持ちの人のみ)

☎市民課 (☎0848-38-9166)



## 金曜は午後7時まで市民課 関係窓口を時間延長します

☎本庁市民課

因島総合支所市民生活課

☎各種証明書(戸籍・住民票・印鑑証明・所得証明)の発行、パスポートの受け取りなど

※住所変更、パスポートの申請はできません。

☎市民課 (☎0848-38-9102)

因島総合支所市民生活課

(☎0845-26-6208)

※所得に関する証明については、事前に担当課へご確認ください。

☎収納課 (☎0848-38-9172)

因島瀬戸田市民税係

(☎0845-26-6227)



**Q** 国民年金制度とはどんな制度ですか。

**A** 老後や不慮の事故に対しての生活保障を目的とした制度で、国内に住所がある20歳以上60歳未満の人は全員加入する必要があります。

**Q** 加入手続きはどうしたらいいですか。

**A** 特に必要ありません。誕生日から約10日後に日本年金機構から基礎年金番号通知書や国民年金保険料の納付書が届きます。ただし、保険料の口座振替や免除等を希望される人は、市役所で手続きが必要です。

**Q** 収入が少ないので、保険料を納めることが難しいときは。

**A** 申請すれば前年の所得をもとに保険料の納付が猶予されます。学生には「学生納付特例制度」、学生でない50歳未満の人には「納付猶予制度」があります。この期間は将来受け取る年金額には反映されませんが、10年以内であればさかのぼって納付（追納）できます。

**Q** 保険料を納めないとどうなるのですか。

**A** いざ年金をもらうとき、必要な資格期間を満たさず、受給できなくなったり、将来受け取る年金額が少なくなります。また、病気やけがで障害が残ったときや死亡したときに、障害年金や遺族年金が受けられない場合があります。

■料金や申込方法の記載のないものは無料または申込不要です。

## 清掃

～毎月1日は  
「門前清掃の日」です～

- 【尾道・御調・向島地区】 ☎尾道市クリーンセンター (☎0848-48-2900) 衛生施設センター【持込】・清掃事務所【収集】
- 【因島地区(原・洲江含む)】 ☎南部清掃事務所 (☎0845-24-0432)
- 【瀬戸田地区】 ☎南部清掃事務所瀬戸田分所 (☎0845-27-0454)

### 「休日」ごみ持込のお知らせ

1月の「休日」のごみ持込受付 (対象は家庭ごみです)

|        |             |            |
|--------|-------------|------------|
| 27日(土) | 御調清掃センター    | 8:30～11:00 |
| 28日(日) | 尾道市クリーンセンター | 8:30～12:00 |
|        | 南部清掃事務所     |            |
|        | 瀬戸田名荷埋立処分地  |            |

必ず分別をして持ち込んでください。(資源物・粗大ごみを含む)  
※向島クリーンセンター・因島リサイクルセンターは休日の持込受付はありません。

### 2月12日「振替休日」のごみ収集

月・木曜日が「もやせるごみの収集地域」のみ収集します。  
※もやせるごみ以外の収集はお休みです。  
※ごみ持込受付はありません。

### 事業所からのごみは ごみステーションには出せません!

事業所(事務所や工場など)から出るごみは、一般廃棄物、産業廃棄物を問わず、町内のごみステーションに出すことはできません。事業所ご自身の責任で処理してください。

おしえて!★  
**エコインシャー**

フォーアール なに  
4Rって何?  
リフューズ  
No.1 Refuse

エコバッグで買い物  
することも、

リフューズ  
**Refuse**です。

リフューズ ことわ  
**Refuse** (断る)  
レジ袋いりません。

フォーアール  
4Rとは、

リフューズ **Refuse**    リデュース **Reduce**  
リユース **Reuse**    リサイクル **Recycle**

ごみ減量にかかせない4つのキーワードの頭文字です。  
次は **Reduce** です。

## 環境資源リサイクルセンター

(☎0848-48-2212)  
10:00～16:30/月・木・祝日休館

|   |  |                     |              |
|---|--|---------------------|--------------|
| 1/17(水)<br>13:30～14:00  | <b>EM活性液講習会</b><br>☎2人 米のとぎ汁                   | <b>2月の出張販売</b>      |              |
| 1/21(日)<br>13:30～14:30  | <b>卓上糸ノコ使用講習会</b><br>☎1人 料300円                 |                     |              |
| 2/2(金)<br>10:15～11:45   | <b>ダンボールで生ごみを堆肥にしよう</b><br>☎2人 料600円 米ダンボール箱2個 | 2/3(土) 10:00～14:00  | 市民センターむかいしま  |
| 1/16(火)～28(日)   | <b>新春セール(衣類・食器半額)</b><br>※売場スペースなど一部の商品を除く。    | 2/9(金) 10:00～14:00  | 道の駅クロスロードみつぎ |
|   |  | 2/13(火) 10:30～14:00 | 因島総合支所1階デッキ  |
|   |  | 2/14(水) 10:30～14:00 | 瀬戸田市民会館前駐車場  |
| 急な休館やイベント情報などを発信しています。<br>☎ <a href="https://www.facebook.com/onomichi.recycle">https://www.facebook.com/onomichi.recycle</a> |  |                     |              |

■日時・期間 会場所 対象 内容 定員 料金  
 申込方法 申込先 問い合わせ先 電話 定員 料金  
 申込み方法 申込み先 問い合わせ先 電話 定員 料金  
 申込み方法 申込み先 問い合わせ先 電話 定員 料金  
 申込み方法 申込み先 問い合わせ先 電話 定員 料金



# 健康・福祉

## 産前産後期間の国民健康保険料が減額されます

☑ 令和5年11月1日以降に出産（予定）の国民健康保険被保険者の人  
 ※妊娠85日（4カ月）以上の出産が対象（死産、流産、早産等も含む）

### 【減額対象・期間】

その年度か翌年度に納める国民健康保険料から、出産（予定）月の前月（多胎妊娠の場合は3カ月前）から出産（予定）月の翌々月までの期間（以下「産前産後期間」とする）相当分の出産（予定）被保険者分の所得割額と均等割額が減額されます。

※令和5年度においては、産前産後期間のうち令和6年1月以降の期間相当分のみ減額の対象となります。

例) 令和5年11月に出産した場合  
 → 令和6年1月相当分のみ減額

☑ 出産予定日の6カ月前から届出できます。出産後の届出も可能です。  
 ・届出には、出産（予定）日が確認できる母子健康手帳や医療機関が発行した書類の添付が必要です。

申込先 市民税課保険料係、各支所（御調地域は御調保健福祉センター）  
 ☎ 市民税課（☎0848-38-9145）

## 確定申告等で障害者控除を受けられる場合があります

身体や精神に障害のある65歳以上の人で、身体障害者手帳などを持っていない場合でも、その程度が身体・精神・知的障害者認定基準に準じていれば、市長の認定により、所得税や住民税の障害者控除を受けることができます。

認定書の交付には日数を要しますので、余裕をもって申請してください。  
 ※要介護認定を受けていない場合は、所定の診断書（有料）が必要です。

### 控除額

#### 障害者控除

所得税 27万円、住民税 26万円  
 特別障害者控除

所得税 40万円、住民税 30万円

☎ 高齢者福祉課  
 （☎0848-38-9118）

## 日本ALS協会広島県支部 患者交流会 in 尾道

☎ 2月10日(土) 13:30~15:30

☎ 市役所本庁

※オンライン（Zoom）でも参加可。

☎ ALS（筋萎縮性側索硬化症）の患者と家族、ALS支援に関心のある人

☎【第1部】「地域医療」のお話

【第2部】患者交流会

講師 天野尋暢さん（永井医院院長）

☎ 2月9日(金) 当日参加も可、オンライン参加の場合2月3日(土)

☎ 日本ALS協会広島県支部  
 （☎082-831-6066）

☎ pochipochitakako@msn.com



## 献血

☎ 尾道市献血推進協議会  
 ☎0848-24-1177

| 日時                                 | 場所        |
|------------------------------------|-----------|
| 1/22(月) 13:30~16:00                | J A尾道総合病院 |
| 1/23(火) 10:00~11:30<br>13:00~15:00 | 京泉工業      |

☎ ☎0120-150-554（平日8:30~17:30）

☎ <https://www.kenketsu.jp/Login>

※献血前日の17:00まで予約可能。

（要会員登録）

## 健康相談など

### 成人健康相談（前日までに要申込）

☎ 健診結果説明、健康・栄養相談、体組成・骨密度測定

#### ■ 浦崎公民館

☎ 1月31日(水) 10:00~11:00

#### ■ 市民センターむかいしま

☎ 2月14日(水) 9:30~11:30

☎ 健康推進課

（☎0848-24-1962）

### こころの相談

☎ 心の悩みのある人か家族、または概ね18歳以上のひきこもり状態にある人か家族（治療中でない人）

#### ■ 総合福祉センター

☎ ① 1月22日(月) ② 2月8日(木)

13:30~16:30

担当 公認心理師

定 各日2人

☎ ① 1月18日(木) ② 2月7日(水)

☎ 健康推進課

（☎0848-24-1962）

#### ■ 因島総合支所

☎ 2月14日(水) 13:30~16:30

担当 精神保健福祉士

定 2人

☎ 2月7日(水)

☎ 因島総合支所健康推進課

（☎0845-22-0123）

### 高齢者のなんでも相談会

☎ 1月24日(水) 10:00~12:00

☎ イオンスタイル尾道 東入口

☎ 65歳以上の高齢者、その家族

☎ もの忘れ・生活・介護保険・困り事の相談など。もの忘れのチェックもできます。

☎ 尾道市地域包括支援センター

（☎0848-56-1212）

☎ 西部地域包括支援センター

（☎0848-21-1262）



### 東部保健所での相談（要申込）

#### ● アレルギー疾患相談

☎ 1月16日(火)、2月20日(火)

13:30~15:30

☎ 生活・栄養相談（子どもの相談は母子健康手帳持参）

☎ 前日まで

#### ● 精神保健福祉相談

（精神科医師による相談）

☎ 2月21日(水) 13:30~15:30

☎ 広島県尾道庁舎

☎ 2月13日(火)

#### ● B型・C型肝炎ウイルス検査

☎ 2月15日(木)

☎ 2月9日(金)

※予約時に名前・連絡先が必要。検査結果は次週。

#### ● HIV抗原抗体検査・梅毒検査

☎ 1月29日(月)、2月15日(木)

☎ 前日まで

※検査結果は当日。匿名予約可。

☎ 広島県東部保健所保健課

（☎0848-25-2011）



## 講演会「孤独・孤立について考えよう～つながりのある地域を目指して～」

「孤独・孤立」は、人生のあらゆる場面で誰にでも起こり得るもので、社会全体で取り組まなければならない課題です。みんなで、考えてみませんか！



中井俊雄さん

日 1月23日(火) 13:30～15:00  
 場 総合福祉センター  
 講師 中井俊雄さん(ノートルダム清心女子大学人間生活学部准教授)  
 問 健康推進課(☎0848-24-1962)

## 令和5年度

## 「いのちを守るこころの健康標語」の入賞作品が決まりました



こころの健康づくりをテーマに「いのちを守る」「支えあうことの大切さ」「こころの健康づくり」に関する標語を市内の中学・高校生に募集し、中学生の部45人、高校生の部37人の応募がありました。

3月の自殺対策強化月間には、受賞作品の展示を行います。場所・期間は市HPをご覧ください。

### 中学生の部 ※敬称略。

|      |                      |             |
|------|----------------------|-------------|
| 最優秀賞 | 「やめようよ！噂、陰口、それ事実？」   | 島村 永遠 (栗原中) |
| 優秀賞  | 「ささえ愛 笑顔の花を 咲かせよう」   | 清水 桃音 (栗原中) |
|      | 「増やしたい ところ受け止め きく人を」 | 上松 薫 (尾道中)  |

### 高校生の部 ※敬称略。

|      |                          |             |
|------|--------------------------|-------------|
| 最優秀賞 | 「自分は一瞬 相手は一生 自分の言葉には責任を」 | 中川 真心 (尾道高) |
| 優秀賞  | 「辛い時 言っても良いよ 助けてと」       | 高橋 颯太 (尾道高) |
|      | 「ここに居る その一言で 救われた」       | 藪田 佳澄 (尾道高) |

問 健康推進課(☎0848-24-1962)



## かいせん 通常疥癬をご存じですか？

ヒゼンダニ(疥癬虫)が人の皮膚に寄生し、激しいかゆみと皮疹を伴う皮膚の病気です。通常疥癬の感染力は弱いものの、長い時間肌と肌の直接接触や疥癬の人が使用したタオル・寝具等を知らずに共有することで感染することがあります。また通常疥癬から感染した場合は潜伏期間が3～4週間と比較的長いため、1例の発症によって医療機関や高齢者施設の集団感染を引き起こす可能性があることから、感染管理上注意が必要な感染症の一つです。

### 主な皮膚症状と部位

- 症状: 赤い丘疹、激しいかゆみを伴う
- 部位: おへそを中心とした腹部、胸部、脇の下、太ももの内側など

疥癬を疑う症状がある場合は  
 早めにかかりつけ医(皮膚科)へ相談しましょう。



疥癬トンネル



お腹の赤いブツブツ



写真: 日本皮膚科学会

### 疥癬の治療 内服や外用薬

### 診断後からご家庭で出来る感染対策

- 身体の清潔: 出来るだけ毎日入浴を行い、処方された外用薬を全身にくまなく塗る(入浴や外用薬を塗る介助を行った後は、感染防止のために流水と石けんで手を洗う)
- 洗濯: 衣類やシーツ類はこまめに交換し、ほかと分けて取り扱う(高熱や乾燥に弱いため、50℃以上のお湯に10分以上浸けた後に洗濯するか乾燥機を使用する)
- 掃除: 落ちた垢(角質)は掃除機で丁寧に掃除する
- その他: 治療が長引く・再発することがあるため、完治するまで根気強く治療と感染対策を行う

問 尾道市立市民病院(☎0848-47-1155(代))

■料金や申込方法の記載のないものは無料または申込不要です。日・時間・期間・場所・対象・内容・定員・料金・アクセス・持ち参物・締切・HPホームページ



# まめまめ通信⑫ 元気アップ!「フレイル予防」

## 「フレイル」って何?

加齢に伴い心身の活力が低下し、健康障害を起こしやすい状態です。

放置すると要介護状態になる可能性があります。が、**予防が可能**です。

フレイルに早めに気づいて予防することで、元気アップをめざしましょう!

## フレイルのセルフチェック 「こんな症状はありませんか?」

- 半年前に比べ、固いものが食べにくい
- お茶や汁物でむせる
- 半年で2kg以上の体重減少
- 歩くのが遅くなった
- この1年間に転倒した
- 周りの人から物忘れがあるとされる

ひとつでもチェックが付くと…

**フレイルの危険性があります。**

※後期高齢者の質問票から抜粋

さあ!今日から  
フレイル予防を  
始めませんか!



冬場は運動機会や活動が減少し、筋力低下をおこしやすい時期です。転倒による骨折などを予防するためにも、しっかり運動しましょう!

尾道市医師会(藤井)

健康推進課(☎0848-24-1962)

## 予防のポイント



### ポイント1

いつまでも歩き続けられる体づくり、筋力アップ

毎日てくてく歩いて筋力アップ  
筋トレやストレッチ体操もプラス

### ポイント2

元気の維持には、栄養のバランスカアップ

毎日きちんと3食、筋力のもとになるたんぱく質をとる事を意識しましょう。

### ポイント3

元気の源はしっかりかんで食べるカアップ

毎日の口腔ケアと定期的な歯科健診

### ポイント4

元気の秘訣はつながりカアップ

「外出」「友人知人との交流」「集いの場や地域の活動への参加」を積極的に!

社会とのつながりが豊かな人ほど健康寿命が長いと言われています。

## 子育て

### ひとり親家庭の交流会

- 日 2月25日(日) 10:00~12:00
- 場 総合福祉センター
- 対 ひとり親家庭  
※親だけの参加可・小学生以上なら子どもだけの参加可。
- 内 「親子でハンドマッサージ」  
アロマクリームも作るよ!
- 定 5組
- 料 1人300円(材料代)
- 持 陶器のマグカップ(耐熱用)
- 締 2月18日(日)
- 申 間 母子・父子福祉センター  
(☎0848-22-8385)

### 令和6年度新1年生の保護者へ 入学通知書を発送します

4月に小・中学校へ入学する児童の保護者に対し、1月末までに「入学通知書」を発送します。

- **新小学1年生**  
→ 住民登録地へ郵送  
平成29年4月2日~  
平成30年4月1日生まれ
- **新中学1年生**  
→ 小学校を通じて配布  
平成23年4月2日~  
平成24年4月1日生まれ

※次のような場合は教育指導課へご連絡ください。

- ① 1月末までに入学通知書が届かないとき
- ② 記載事項に間違いがあるとき
- ③ 転居・転出するとき
- ④ 特別支援学校へ入学の希望があるとき
- ⑤ 国立・県立・私立の学校へ入学するとき  
(「区域外就学届」の提出が必要です。入学する学校の「入学承諾証明書」を教育指導課か因島総合支所内因島瀬戸地域教育課へ持参して手続きしてください。)

教育指導課(☎0848-20-7474)



# 就学援助

市立の小・中学校に在学（入学）する児童生徒の保護者に対して、家庭の事情に応じて、学校で必要な学用品費などの一部を援助する制度です。

[金額は令和5年度の年額です]

## ■ 対象

- 生活保護を受けている人（修学旅行費と医療費のみ対象）
- 生活保護が停止や廃止になった人
- 市民税・個人事業税・固定資産税が非課税か減免になった人
- 国民年金保険料が免除された人
- 国民健康保険料が減免か徴収猶予された人
- 児童扶養手当を受けている人
- 生活福祉資金の貸し付けを受けている人
- 雇用保険の失業給付を受けている人
- 経済的に困っている人（令和5年中の所得が市の基準を下回る世帯）

| 小学生                 | 援助の内容                   | 中学生                   |
|---------------------|-------------------------|-----------------------|
| 13,230円(1年)         | ① 学用品費等                 | 25,040円(1年)           |
| 15,500円(2~6年)       |                         | 27,310円(2・3年)         |
| 実費                  | ② 給食費                   | 実費                    |
| 実費                  | ③ 修学旅行費                 | 実費                    |
| 一部経費<br>(交通費・見学科)   | ④ 校外活動費                 | 一部経費<br>(交通費・見学科)     |
| 実費<br>(条件あり)        | ⑤ 通学費                   | 実費<br>(条件あり)          |
| 実費<br>(対象疾病のみ)      | ⑥ 医療費<br>※医療券交付。        | 実費<br>(対象疾病のみ)        |
| 54,060円<br>※入学前に支給。 | ⑦ 新入学学用品費<br>※手続き等下記参照。 | 63,000円<br>※小学6年時に支給。 |

■ 申請方法 (①~⑥) 学校や教育委員会(教育指導課)にある「就学援助費申請書」等を学校へ提出

■ 申請期限 (①~⑥) 在校生:3月15日(金) 新入生:4月15日(月) ※中途申請も随時受付。

## ⑦ 新入学学用品費のみ、入学前に支給します

☑ 2月1日現在、市内在住で、「令和5年度就学援助制度」の「準要保護」の基準に該当する人

※生活保護受給中の人は、生活保護費により支給されるため、対象外です。

※入学後、学用品費や給食費等援助が必要な人は「令和6年度就学援助制度」の申請が別途必要。

### ■ 小学校に入学する児童の保護者

#### 申請方法

入学通知書発送時に同封している「申請書」を入学予定の市内小学校の入学説明会時に提出。

※提出が難しい場合、直接教育委員会へ提出。

申請期限 2月8日(木)

支給時期 3月上旬予定

### ■ 中学校に入学する児童の保護者

#### 申請方法・申請期限

・就学援助の認定を受けている人 → 手続き不要

・就学援助の認定を受けていない人 →

1月末までに「令和5年度就学援助申請書」を在籍の小学校へ提出。

支給時期 2月末予定

☎ 教育指導課 (☎0848-20-7474)

## ひとり親家庭等の人を応援します

### 就学支度資金・修学資金貸付

母子・父子家庭等の子どもが高校、大学に入学・通学するための資金の貸付制度です。

☑ 母子・父子家庭の子、父母のない子、寡婦の子

【申請方法】 必要書類を提出後、申請者と進学者ともに面接を行います。

※合格前申請が可能になりました。

※既に支払い済みの費用については対象になりません。

【提出期限】 就学支度資金:3月29日(金)

※修学資金は在学期間中でも申請を受け付けます。

【据置期間】 卒業後6カ月 【償還期間】 10年以内

【利 子】 無利子

※償還期限に遅れた場合は違約金が発生。

【申請書提出先】 子育て支援課、因島総合支所、御調・向島・瀬戸田の各支所、尾道市母子父子福祉センター

高  
校

#### ▶ 就学支度資金

国公立 150,000円 私立 410,000円  
※自宅外通学は1万円加算。

#### ▶ 修学資金(月額)

国公立 27,000円 私立 45,000円  
※自宅外通学は7,500円加算。

大  
学

#### ▶ 就学支度資金

国公立 410,000円 私立 580,000円  
※自宅外通学は1万円加算。

#### ▶ 修学資金(月額)

国公立 71,000円 私立 108,500円  
※自宅外通学は37,500円加算。

【日本学生支援機構奨学金制度等の利用について】

貸付との重複利用には条件があり、授業料等減免や給付型奨学金等の支給を受ける人は、必要経費の算定方法が異なります。

☎ 広島県東部厚生環境事務所厚生課 (☎0848-25-4632)

■ 料金や申込方法の記載のないものは無料または申込不要です。 日日時・期間 場所 対象 内容 定員 料金 持ち参物 締切



**おのみち**  
**子育て支援センター**  
 人権文化センター2階  
 月～金曜9:00～16:00  
 (祝日、年末年始を除く)  
 ☎0848-37-2409

子育てママの体のほぐし方を学ぼう  
 おうちでも簡単にできるセルフケア  
**1月25日(木) 10:00～11:30**  
 対末就学児のお母さん(初受講優先)  
 ※都合により日程変更になりました。  
 講師 山本久美子さん(助産師・整体師)  
 対申込時に連絡 申1/18(木)13:30～

**いんのしま**  
**子育て支援センター**  
 芸予文化情報センター3階  
 月～金曜9:00～16:00  
 (祝日、年末年始を除く)  
 ☎0845-22-1545

のびのびKIDS &  
 子育て相談  
**2月2日(金) 10:00～11:00**  
 対2～3歳の子と保護者  
 定10組  
 申1/19(金)9:00～

タッチケア  
 赤ちゃんに触れながら絆を深めよう  
**2月9日(金) 10:00～11:30**  
 対概ね2～6カ月の子と保護者  
 定10組程度  
 講師 沖村暁美さん  
 申2/2(金)13:30～

バルーンでつくるおひなざり  
 手先を動かして自分時間を楽しもう  
**2月22日(木) 10:00～11:30**  
 定10組程度(託児あり)  
 講師 松浦綾美さん  
 対申込時にお伝えします  
 申2/15(木)13:30～

赤ちゃんとおそぼう!  
**2月6日(火) 10:00～11:00**  
 対1歳までの子と保護者  
 定10組  
 申1/23(火)9:00～

すくすくKIDS &  
 子育て相談  
**2月14日(水) 10:00～11:00**  
 対1～2歳の子と保護者  
 定10組  
 申1/31(水)9:00～

ふれあいこちょこちょ  
 親子でできるあそびのヒント  
**2月27日(火) 10:00～11:30**  
 対概ね7カ月～1歳半の子と保護者  
 定10組程度  
 申2/20(火)13:30～

栄養相談  
 ～栄養士さんにきいてみよう～  
**2月28日(水) 10:00～11:30**  
 対末就学児の保護者(毎月実施)  
 対食事(離乳食・授乳含む)の相談  
 (1組15分程度の個別)  
 申随時受付中

はっさくちゃんとリトミック  
**2月21日(水) 10:00～11:00**  
 対未就園児と保護者  
 定10組  
 講師 峯松里香さん  
 申2/7(水)9:00～

作って遊ぼう(ひなまつり)  
**2月28日(水) 10:00～11:00**  
 対未就園児と保護者  
 定10組  
 申2/14(水)9:00～

**生口島**  
**子育て支援センター**  
**「はっぴい」**  
 旧東生口幼稚園  
 月・火・水・金・第3土曜9:00～16:00  
 (第3土曜前日の金曜、祝日、年末年始を除く)  
 ☎0845-28-1345

フォトフレームを作ろう  
**2月6日(火) ①9:30～10:15**  
**②10:30～11:15**  
 対末就学児の保護者  
 定各3組程度 料300円(材料費)  
 講師 田坂美和子さん  
 申1/17(水)～

**東尾道**  
**子育て支援センター**  
**「あしたばひろば」**  
 ベイタウン尾道組合会館内  
 月～金曜9:00～16:00  
 (祝日、年末年始を除く)  
 ☎0848-47-5585

作って遊ぼう! 節分鬼ごっこ  
**2月2日(金) 10:30～11:30**  
 対1歳半～未就園児と保護者  
 定7組  
 申1/26(金)9:00～

ママの健康チェック  
 保健師さんに聞いてみよう  
**2月14日(水) ①9:30～10:15**  
**②10:30～11:15**  
 対妊婦・未就学児の保護者  
 定各4組程度(託児あり)  
 講師 保健師 申1/17(水)～

助産師さんの子育て講座  
**2月27日(火) 10:00～11:30**  
 対妊婦・未就学児の保護者  
 定5組程度  
 講師 吉廣朱美さん(助産師)  
 申1/17(水)～

ベビーマッサージ  
**2月21日(水) ①9:30～10:15**  
**②10:30～11:15**  
 対2カ月～歩くまでの子と保護者  
 定各7組 料バスタオル  
 講師 三浦好美さん(助産師)  
 申2/14(水)13:00～

作って飾ろう! おひなさま  
**2月28日(水) 10:30～11:30**  
 対1歳半～未就園児と保護者  
 定7組  
 申2/21(水)13:00～

**向島**  
**子育て支援センター**  
**「たち」**  
 旧向東支所内  
 火・水・金・第3土曜9:00～16:00  
 (第3土曜前日の金曜、祝日、年末年始を除く)  
 ☎0848-45-1305

ちくちく手縫いで入園入学  
 グッズ(コップ入れ)を作ろう  
**2月6日(火) 9:30～11:30**  
 対末就学児と保護者・妊婦  
 定5組程度  
 対裁縫道具・好きな布(縦66cm  
 ×横28cm) 申1/17(水)～

**みつぎ**  
**子育て支援センター**  
**「みつけ」**  
 みつぎいこい会館  
 月・火・水・金曜9:00～16:00  
 (祝日、年末年始を除く)  
 ☎0848-76-0888

ヨーガなひととき  
 子育て中の体をリフレッシュ  
**2月13日(火) ①9:30～10:15**  
**②10:45～11:30**  
 対末就学児の保護者 定各5人程度  
 講師 上田睦美さん(ヨーガインストラクター)  
 申1/29(月)～

司書さんの絵本修理講座  
**2月9日(金) ①10:00～10:45**  
**②11:00～11:45**  
 対末就学児と保護者・妊婦  
 定各5組程度 料修理したい絵本  
 講師 山口さん(向島子ども図書館  
 「わくわく」司書) 申1/26(金)～

大型紙芝居と  
 絵本の読みきかせ  
**2月17日(土) 9:30～10:30**  
 対末就学児と保護者・妊婦  
 定5組程度  
 講師 あひる文庫(向東読みき  
 かせサークル)  
 申2/2(金)～

わかばタイム  
 あかちゃんとのゆったり時間  
 ～寝かしつけの工夫～  
**2月21日(水) 14:00～15:00**  
 対2～10カ月の乳児と保護者  
 定5組程度  
 申2/5(月)～

ベビヨーガ  
**2月16日(金) ①9:30～10:15**  
**②10:45～11:30**  
 対首が座ってから歩くまでの子と保護者  
 定各5組程度  
 講師 吉廣朱美さん(助産師)  
 申1/29(月)～

**乳幼児健診**

【尾道地域(向島を含む)】 問 健康推進課 (☎0848-24-1960・☎0848-24-1966)  
 【因島・瀬戸田地域】 問 因島総合支所健康推進課 (☎0845-22-0123)  
 【御調地域】 問 御調保健福祉センター (☎0848-76-2235)

| 健診名      | 場所           | 日程       |
|----------|--------------|----------|
| 4カ月児健診   | 総合福祉センター     | 1月25日(木) |
|          | 御調保健福祉センター   | 2月 8日(木) |
|          | 因島総合福祉保健センター | 1月30日(火) |
| 1歳6カ月児健診 | 総合福祉センター     | 2月 1日(木) |
|          | 因島総合福祉保健センター | 1月30日(火) |

| 健診名   | 場所           | 日程              |
|-------|--------------|-----------------|
| 3歳児健診 | 総合福祉センター     | 1月17日(水)・18日(木) |
|       |              | 2月 7日(水)・8日(木)  |
|       | 因島総合福祉保健センター | 1月25日(木)        |

※対象者には個別通知します。  
 健診日の1週間前までに通知が届かない場合は、ご連絡ください。  
 なるべく住所地区のセンターで受診してください。  
 年間日程・対象者については市HPをご覧ください。



# 相談・講習会

【尾道地域(向島を含む)】 問 健康推進課 (☎0848-24-1960・FAX0848-24-1966)  
 【因島・瀬戸田地域】 問 因島総合支所健康推進課 (☎0845-22-0123)  
 【御調地域】 問 御調保健福祉センター (☎0848-76-2235)

| 行事名                        | 場所             | 日程   | 受付時間                         | 対象   | 備考  |
|----------------------------|----------------|--|------------------------------|--|---|
| 乳児健康相談<br>(要予約)            | 総合福祉センター       | 1月22日(月)   | 9:20~11:00                   | 0~12カ月の児   | ☑ 身体計測、育児・栄養相談、ふれあい遊び<br>☑ 母子健康手帳、バスタオル                         |
|                            | 御調保健福祉センター     | 2月 8日(木)   | 13:30~14:00                  |  |   |
|                            | いんのしま子育て支援センター | 2月15日(木)   | 9:45~11:30                   |  |   |
| 離乳食講習会<br>(要予約)            | 因島総合福祉保健センター   | 2月 5日(月)   | 13:10~13:20<br>(14:20まで)     | 乳児の家族 ☑ 8人   | ☑ 離乳食の進め方の話、デモンストラーション<br>☑ 母子健康手帳、筆記用具                         |
|                            | 御調保健福祉センター     | 1月16日(火)   | 13:20~13:30<br>(14:30まで)     |  |   |
| 母乳相談<br>(要予約)              | 総合福祉センター       | 1月16日(火)<br>23日(火)<br>30日(火)<br>2月 6日(火)<br>13日(火) | ①13:30~<br>②14:30~           | 妊婦または出産後概ね1年6カ月までの人(尾道市民)<br>☑ 各回1人<br>※個別相談。<br>※相談利用は1人2回まで。 | ☑ 母乳や卒乳についての相談<br>☑ 母子健康手帳、タオル2~3枚、バスタオル1枚、ミルクや哺乳びんなど赤ちゃんに必要なもの |
| 母子健康手帳の交付(要予約)             | 総合福祉センター       | 1月28日(日)   | 9:00~12:00                   | 妊娠中のご夫婦(パートナー)<br>☑ 1/26(金)                                    | ☑ 妊娠届出書、本人確認できるもの   |
| ぽかぽかルーム<br>体重測定の日<br>(要予約) | 御調保健福祉センター     | 2月 2日(金)   | ①10:00~11:30<br>②13:30~15:00 | 生後4カ月~1歳6カ月児<br>☑ 各回2組   | ☑ 身体測定、子育て相談、親子ふれあい遊び、ハーバースデー写真撮影<br>☑ 母子健康手帳、バスタオル             |

■料金や申込方法の記載のないものは無料または申込不要です。 日日時・期間 会場所 対象 内容 定員 料金 持ち参物 締切

## スポーツ

### 第41回向島駅伝大会 参加チーム募集!

- 日 2月18日(日) 9:00~
- 場 向島運動公園
- 料 一般3,000円、中学生500円
- 締 2月1日(木)
- 申 向島運動公園 ※申込用紙あり。
- 問 向島町体育協会事務局  
(本 ☎090-4895-0054)

### 第49回みつぎ駅伝大会

- 日 2月11日(祝) 10:00~
- 場 みつぎいこい会館
- 対 小学生の部、中学生男子の部、高校生男子の部、女子の部、地域の部、一般の部
- 内 1チーム6区間をタスキでつなぎます。
- 料 [1チーム] 小・中学生の部 2,000円  
高校生の部 3,000円  
地域の部 3,500円  
一般の部 5,000円
- 申 河内公民館か御調支所にある申込書を持参かFAXで。御調町体育協会「みつぎ駅伝大会事務局」(河内公民館内(兼用) ☎0848-76-1981) 御調支所まちおこし課 (☎0848-76-2111・FAX0848-76-0286)
- 締 1月22日(月)
- 申 問 御調町体育協会「みつぎ駅伝大会事務局」(天満 ☎090-2000-4218)

### 生活筋力向上(介護予防) 教室

- 日 月曜 13:30~14:30
- ※日程表による。
- 場 ござがなくんスポーツパークびんご
- 対 50歳~70歳(年齢は目安です)
- 内 筋力の衰え予防・改善目的の運動で自立した生活の継続を目指します。運動が苦手な人にも参加しやすい教室です。
- 定 20人
- 講師 介護予防運動指導員
- 料 1回 750円 ※定期料金もあり。
- 持 室内運動靴、運動用の服装、飲み物
- 申 健康スポーツセンター受付で
- 申 問 ござがなくんスポーツパークびんご (☎0848-48-5446)

### 第27回尾道市民3人チーム ボウリング大会

- 日 2月18日(日) 9:00~
- 場 松永ベイボウル
- 参加費 ひとり1,800円
- 対 市民(近隣市町在住者と勤務先のある人を含む)
- 内 1チーム3人×3ゲーム 計9ゲームの合計得点で競う
- 定 30チーム(3人1チーム)
- 締 2月13日(火)
- 申 問 松永ベイボウル (☎084-930-0154)

### 第9回上平栄道プロ ジュニア育成ゴルフ大会

- 日 2月23日(祝)
- 場 尾道うずしおカントリークラブ
- 対 [ジュニアの部] 県内在住の小・中学生・高校生  
[一般の部] 市内か近隣に在住の人
- 定 ジュニアの部・一般の部合わせて140人程度



- 料金 [ジュニアの部] 6,200円(プレイ代・食事代・レッスン料・参加料を含む)  
※ジュニアの部でレッスンのみ2,000円  
[一般の部] 9,800円(プレイ代・食事代・参加料を含む)
- 申 所定の申込書をFAXか郵送で尾道うずしおカントリークラブ 〒722-0202 尾道市原田町梶山田 1069 (FAX0848-38-0120)
- 締 1月27日(土)
- 問 (一社) 尾道市体育協会 (☎0848-44-6700) 尾道うずしおカントリークラブ (☎0848-38-0041)



# 行事案内

※行事案内は予定のため、変更・中止されることがあります。

|          |   |                            |
|----------|---|----------------------------|
| 1月20日(土) | 第71回広島県高等学校バスケットボール新人大会(～1/21)<br>第3回広島県中学校新人大会(サッカー)(～1/21)<br>第10回びんごウインターカップ中学生ソフトテニス研修大会団体戦(～1/21)<br>広島県中学校新人大会サッカー競技の部(～1/21)<br>広島県サッカーリーグHiFAユースリーグ                     | び<br>び<br>び<br>因<br>向      |
| 24日(水)   | 尾道市グラウンド・ゴルフ協会 1月月例会  | 向                          |
| 27日(土)   | 広島県中学校新人大会バスケットボールの部(～1/28)<br>トレセンマッチデーU-11～U-15(サッカー)<br>第33回広島県高等学校体育連盟尾三地区支部チーム駅伝大会<br>福山工業高等学校ソフトテニス講習会<br>広島県サッカーリーグHiFAユースリーグ  | び<br>び<br>び<br>び<br>向      |
| 28日(日)   | 令和5年度後期尾道地区級位審査会(剣道)<br>U-13プロGRESSリーグ中国2023(サッカー)<br>2023年度尾三地区バレーボール・リーグ戦(3日目)  | び<br>び<br>御体               |
| 2月3日(土)  | 第5回広島県高等学校バドミントン学年別大会(～2/4)<br>尾道FC.B3PSJY交流大会(サッカー)(2/11)<br>第64回広島県高等学校テニス選手権大会(～2/4)<br>東部支部審判講習会(～2/4)<br>瀬戸田主催大会(～2/4)<br>広島県サッカーリーグHiFAユースリーグ                             | び<br>び<br>び<br>因<br>因<br>向 |
| 4日(日)    | HiFAユースリーグ(サッカー)(2/10・12)<br>下期リーグ戦(2日目)  | び<br>御体                    |
| 5日(月)    | 尾道市医師会看護専門学校運動実践競技大会(ドッジボール)  | び                          |
| 7日(水)    | 尾道市グラウンド・ゴルフ協会 如月大会   | 向                          |
| 8日(木)    | 因島・瀬戸田高校合同マラソン大会  | び                          |
| 10日(土)   | 第19回福山ウインターチャレンジカップ(バレーボール)(～2/11)<br>シニア・ボーイズ・ヤング交流大会大阪・奈良・岡山・四国・広島(野球)(～2/11)<br>第17回びんごチャレンジカップ中学生ソフトテニス研修大会団体戦(～2/11)<br>第19回福山ウインターチャレンジカップ(～2/11)<br>広島県サッカーリーグHiFAユースリーグ | び<br>び<br>び<br>御体<br>向     |
| 11日(日)   | 尾道地区審判員技術講習会  | 長                          |
| 12日(月)   | 第35回選抜南部インドアソフトテニス大会<br>第24回広島県小学生インドアソフトテニス大会<br>広島県サッカーリーグHiFAユースリーグ  | び<br>び<br>向                |

び：こさかなくんスポーツパークびんご

(☎0848-48-5446) <https://bingo-sportspark.com/>

長：長者原スポーツセンター(☎0848-48-5677)

向：向島運動公園(☎0848-44-6700)

因：因島運動公園(☎0845-24-3216)

御体：御調体育センター(☎0848-76-2111)

御ソ：御調ソフトボール球場(☎0848-76-2111)

## 芸術・文化

### 第78回 本因坊秀策囲碁まつり

日 3月16日(土)

場 市民センターむかいしま

13:15～ ①女流秀策杯アマ予選会

13:15～ ②指導碁

15:00頃～ ③子ども囲碁教室

場 尾道国際ホテル

18:00～ ④前夜祭

料【①または②】大人2,000円、高校生以下1,000円

【②と④、または④のみ】大人8,000円、高校生以下5,000円

【⑤または⑥】大人2,000円、高校生以下1,000円

対「女流秀策杯」は女性のみ、「子ども囲碁教室」は高校生以下のみ

申「住所、名前(ふりがな)、年齢、性別、電話番号、棋力、希望するイベント(①～⑥)を記入して、郵送、FAXかメールで

締 2月14日(水)

申 問 722-2213 因島外浦町121-1 本因坊秀策囲碁まつり実行委員会事務局  
(本因坊秀策囲碁記念館内 ☎・FAX 0845-24-3715)

E syuusakuigokinenkan@chorus.ocn.ne.jp

日 3月17日(日)

場 市民センターむかいしま

9:20～ ⑤クラス別競技大会

12:45～ ⑥指導碁

14:25～ 女流秀策杯決勝戦

(公開対局・観覧無料)

### 林芙美子生誕120年記念 柚木麻子講演会 「尾道と林芙美子」

尾道ゆかりの作家、林芙美子の生誕120年を記念し、作家の柚木麻子さんをお招きし、講演会を開催します。  
(柚木麻子さんの書籍販売とサイン会あり)

日 1月28日(日) 14:00～15:30

場 市役所本庁

定 150人

申 問 文化振興課

(☎0848-20-7514)



### 尾道市文化協会

#### 御調地区文化祭

日 1月28日(日) 11:00～16:00

場 御調文化会館

申 問 文化協会事務局

(文化振興課内 ☎0848-20-7514)

御調地区事務局(☎0848-76-2388)

#### 因島総合文化祭

日 2月4日(日) 9:30～ 因島囲碁フェスティバル

13:30～ 因島邦楽祭

場 瀬戸田市民会館

申 問 文化協会事務局(文化振興課内 ☎0848-20-7514)

因島地区事務局(木村 ☎090-4146-9887)



## 図書館の催し

### ■中央図書館 (☎0848-37-4946)

#### ●火曜名画座

日 1月23日(火)「雨に唄えば」  
2月14日(水)「アラバマ物語」  
いずれも18:00～

定 各回40人

#### ■みつぎ子ども図書館

(☎0848-76-3111)

#### ●川本雅之木版画作品展

日 1月16日(火)～2月12日(月)

#### ■向島子ども図書館

(☎0848-44-0114)

#### ●春のサークル展「節分とひなまつり」

日 1月27日(土)～3月3日(日)

内 手作りサークル「ちくちく」のみなさんによる節分とひなまつりを彩る布の創作小物展

#### ●特別整理のため休館します。

日 1月23日(火)～26日(金)

### ■因島図書館 (☎0845-22-8660)

#### ●島の映画館 因島座

日 1月20日(土)「リトルマウンテンボーイ」  
1月27日(土)「生きてるだけで、愛」  
いずれも10:30～

定 各回50人

#### ●ミニリサイクルデー

日 1月27日(土) 10:00～18:00

内 不要になった本をお譲りします。  
1人10冊まで。無くなり次第終了。

持 持ち帰り用の袋

#### ●特別整理のため休館します。

日 2月7日(水)～13日(火)

### ■瀬戸田図書館

(☎0845-27-1877)

#### ●吉田路子切り絵作品展～宮沢賢治の世界～

日 1月13日(土)～2月4日(日)

内 切り絵で再現した宮沢賢治童話などの展示

#### ●花巻弁で聴く「鹿踊りのはじまり」～宮沢賢治童話～

日 1月21日(日) 14:00～15:00

内 宮沢賢治童話の語り、花巻でのお話、切り絵絵本の制作秘話など。

定 50人

講師 吉田路子さん(切り絵作家)

## 人形浄瑠璃せとだ文楽

### ～六代目竹本鋳太夫襲名記念特別公演



竹本鋳太夫さん

日 3月10日(日) 14:00～  
場 ベル・カントホール



写真:滝澤めぐみ

演目 二人三番叟、傾城阿波の鳴門～順礼歌の段

出演 太夫 竹本鋳太夫(瀬戸田町出身)、人形 桐竹勘十郎(人間国宝)、三味線 竹澤宗助 ほか ※敬称略。

料 一般(1・2階席)3,000円(全席指定) ※未就学児の入場はご遠慮ください。  
※電話での申込みも受付けますが、座席の指定はできません。

チケット販売開始【友の会会員先行】1月10日(水) 10:00～  
【一般販売】1月17日(水) 10:00～

チケット取扱 しまなみ交流館、ベル・カントホール、坂井文具店(因島田熊町) 啓文社(新浜店/コア福山西店)、チケットぴあ(Pコード:523-577)

問 ベル・カントホール(☎0845-27-3848/9:00～17:00 ※月曜祝日休館。)

※都合により変更になる場合があります。  
詳しくはホールの催し物のご案内をご覧ください。

尾道市内の小中高生を招待します!

ホールの  
催し物の  
ご案内▶



## 音楽のまちづくり

※都合により変更になる場合があります。  
詳しくは「ホールの催し物のご案内」をご覧ください。▶



問 しまなみ交流館

(☎0848-25-4073/火曜休館)

## ■ギャラリーコンサート

日 1月19日(金) 19:00～

場 しまなみ交流館

### コントラバス&ピアノ クラシックコンサート

曲目 J.S.バッハ/G線上のアリア  
H.エクレス/ソナタ

E.エルガー/愛の挨拶 ほか

出演 村上 純さん(コントラバス)  
井上千裕さん(ピアノ)

日 2月16日(金) 19:00～

場 しまなみ交流館

### 亀田敬子の ジャズ&ポップスLive

出演 亀田敬子さん(Vocal) ほか

■料金や申込方法の記載のないものは無料または申込不要です。  
日 日時・期間 場 場所 対 対象 内 内容 定 定員 料 料金 持 持参物 電 電子メール 編 編 縮 縮 切 切 HP ホームページ





## 尾道の景色は最高 イモジュン ドンブロスキ (ニュージーランド) 尾道高校2年

私はニュージーランドからの留学生のイモジュンと言います。今は三原に住んでいて尾道高校に通っています。学校に行ったり、新しい友達を作ったり、三原と尾道のイベントに参加して楽しくしています。



尾道市では色々な事が好きですが、一番好きな事は綺麗な景色だと思います。毎日学校に通う時の瀬戸内海はいつも本当に綺麗です。三月にはよく花見に行きました。今は秋で、丘が真っ赤になりました。この景色を初めて見た時とっても素晴らしいと思いました。冬にどんな景色が見られるか楽しみです。もう2カ月後に帰ります。ちょっと悲しいですが、残り2カ月も楽しめます！

## 尾道での経験を忘れない ナタリー サミエコバ (チェコ) 御調高校2年

私はナタリーです。3月にチェコから来ました。その日からの私の人生が変わりました。小さいころから日本に行きたかったから。尾道でたくさん経験しました。一番感動したのは、しまなみ海道のサイクリングです。海の中に島があり、大きな橋でつながっている。海の水も青くてきれいでした。千光寺から見た海も息をのむようでした。ホストファミリーは優しい学校の友達も親切です。そして御調は農村地域で平和な町です。ここに住めてうれしいです。



☎尾道市国際交流推進協議会事務局 (秘書広報課内 ☎0848-38-9395)

### 尾道市立美術館 (西土堂町)

- 第20回尾道市立大学芸術文化学部美術学科卒業制作展
- 📅 2月9日(金)~18日(日)
- 🎫 無料

9:00~17:00 (入館は16:30まで)  
月曜休館 (祝日は開館)  
☎0848-23-2281

### 圓鋸勝三彫刻美術館 (御調町高尾)

- 冬季展「圓鋸勝三 手仕事の記憶」
- 📅 開催中~3月24日(日)
- 🎫 大人420円、高校生310円、中学生以下と70歳以上(要年齢確認)は無料

9:00~17:00 (入館は16:30まで)  
月曜休館 (祝日の場合は翌日)  
☎0848-76-2888

### 平山郁夫美術館 (瀬戸田町沢)

- 冬季企画展  
「平山郁夫のまなざし—文化の源流をたどる」
- 📅 開催中~3月13日(水)
- 🎫 一般1,000円、高校・大学生500円、小・中学生300円 (市内小・中学生無料)

9:00~17:00 (入館は16:30まで)  
無休  
☎0845-27-3800

### 尾道市立大学美術館 (久保三丁目)

- 尾道市立大学美術学科油画コース3年次進級制作展
- 📅 1月20日(土)~31日(水)  
水・木曜休館 (最終日は開館)
- 第18回修了制作展
- 📅 2月9日(金)~18日(日) (会期中無休)

10:00~18:00  
☎0848-20-7831

### なかた美術館 (潮見町)

- 日本の風土と油絵  
—日本近代絵画コレクション—
- 📅 開催中~2月18日(日)
- 🎫 一般800円、中学・高校・大学生300円 (市内学生無料)

9:00~17:30 (入館は17:00まで)  
月曜休館 (祝日の場合は翌日)  
☎0848-20-1218

### 耕三寺博物館 (瀬戸田町瀬戸田)

- 常設展 (仏教・茶道・日本画)
- 📅 開催中
- 🎫 大人1,400円、高校・大学生1,000円、中学生以下無料 (耕三寺境内見学込)

9:00~17:00 (入館は16:30まで)  
無休  
☎0845-27-0800

### 尾道商業会議所記念館 (土堂一丁目)

- 第45回企画展示 尾道商業会議所建物100年  
大正12(1923)年10月に建築された尾道商業会議所は今年で築100年を迎えます。建築100周年を記念してこの歴史の変遷を辿ります。
- 📅 開催中~2月14日(水)

10:00~18:00  
木曜休館 (祝日は開館)  
☎0848-20-0400

### 本因坊秀策囲碁記念館 (因島外浦町)

- 本因坊秀策の遺品など展示中  
尾道市の名誉市民であり、江戸時代の天才棋士「本因坊秀策」が記した棋譜などを展示しています。
- 🎫 大人310円、中学生以下無料

10:00~17:00 (入館は16:30まで)  
火曜休館 (祝日は開館)  
☎0845-24-3715

### おのみち映画資料館 (久保一丁目)

- 常設展
- 📅 開催中
- 🎫 一般520円、団体420円、中学生以下無料

10:00~18:00 (入館は17:30まで)  
火曜休館 (祝日の場合は翌日)  
☎0848-37-8141



## INFO お知らせ

### ミツバチを飼育する皆さんへ 飼育届の提出をお願いします

令和6年に蜜蜂を飼育する予定のある人は、飼育届の提出が必要です。詳細は、広島県東部畜産事務所へお問い合わせください。

締 1月31日(水)

〒720-8511 福山市三吉町一丁目1-1 広島県東部畜産事務所畜産振興課経営グループ  
(☎084-921-1865)

### 動物を飼育する皆さんへ 家畜の飼養衛生管理基準の 報告が必要です

畜産業に限らず、次の動物を飼育している人は、毎年、飼育している動物の頭羽数および衛生管理状況について、県への報告が義務付けられています。

**対象動物** 牛、水牛、鹿、馬、羊、山羊、豚、いのしし、鶏、その他家畜<sup>(※)</sup>  
※あひる(あいがもを含む)、うずら、きじ、だちょう、ほろほろ鳥、七面鳥を指します。

詳しくは、県HPをご覧ください。  
お問い合わせください。



▲県HP

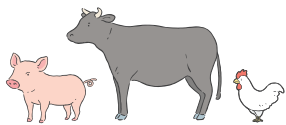

問 広島県東部畜産事務所防疫課  
(☎084-921-1866)

### 令和6年度尾道市公民館団体 登録利用申請を受け付けます

公民館を定期的に利用する団体は申請が必要です。

**受付期間** 1月15日(月)~2月2日(金)

※土・日曜は除く。

■各公民館(館長未配置館については中央公民館)

■公民館を月1回以上使用し、5人以上で活動する団体。

※原則市内在住か在勤・在学する人。営利目的ではないこと。

**申込方法** 所定の利用申請書と教室・サークル名簿を提出。

※申請用紙は、各公民館・中央公民館にあります。

※詳しくは「尾道市公民館団体登録利用要綱」をご覧ください。

締 2月2日(金)

■問 中央公民館

(☎0848-38-1243)

## EVENT 催し

### 第21回外国人による日本語 スピーチ大会&交流会

フィーラス華、尾道市国際交流推進協議会による日本語スピーチ大会を開催します。

外国人が母国の紹介、尾道での生活や体験談を日本語で語ります。

日 1月21日(日) 14:00~16:00

場 市役所本庁

■外国人による日本語でのスピーチ、三味線倶楽部メセナによる演奏、交流会

■問 尾道市国際交流推進協議会(秘書広報課内 ☎0848-38-9395)

### 尾道市立大学 小川長教授 退職記念最終講義

「ボクが学者として考えてきたこと」

今年度末に定年退職となる、経済情報学部の小川長教授による最終講義です。



小川 長教授

日 2月10日(土) 16:30~18:00

場 市役所本庁

講師 小川 長(尾道市立大学経済情報学部 教授)

問 尾道市立大学地域総合センター

(☎0848-22-8311(代))

### 尾道市立大学 第21回地域プレゼンテーション 課題

尾道市立大学美術学科デザインコース3年生による、地域プレゼンテーション課題の展示・発表会を行います。

■展示

日 2月22日(木)~3月4日(月)

10:00~18:00

場 尾道市立大学美術館

■発表会

日 3月2日(土) 13:00~

場 しまなみ交流館

問 尾道市立大学芸術文化部美術学科

(☎0848-22-8311(代))

■料金や申込方法の記載のないものは無料または申込不要です。日日時・期間 会場所 対象 内容 定員 料金 持ち参物 電子メール 編 締切 HP ホームページ

## 〔第2期〕LPガス使用事業所 支援事業

市内の事業所等においてLPガスを使用している中小事業者を支援します。  
**補助内容** LPガスの平均使用量に対して、市独自の計算方法により一定額を支援します。

**申請期間** 受付中～3月5日(火)  
 ※詳しくは市HPをご確認ください。



◀市HP

申 商工課 (☎0848-38-9182)

## Fuku-Biz (フクビズ) 出張相談会を実施します

強みやセールスポイントを見つけ、お金をかけずに事業を上向きにする方法をアドバイザーと一緒に考えます。

日 2月19日(月) 11:00～17:00

場 市役所本庁

間 福山ビジネスサポートセンター  
 (☎084-959-5210)

商工課 (☎0848-38-9182)

※詳しくは市HPをご確認ください。



◀市HP

## 「世界人権宣言」 書画パネル展



世界人権宣言は、基本的人権尊重の原則を国際的に定めたものです。その各条文をイメージし、書画で表現したパネルを、前期・後期に分けて展示します。

日【前期】開催中～1月27日(土)

【後期】2月7日(水)～26日(月)

8:30～17:15 (日曜・祝日休所)

※土曜の時間はお問い合わせください。

場 人権文化センター

間 人権男女共同参画課  
 (☎0848-37-2631)

## 高校生対象 ガイダンス in おのみち

進路を決めるその前に会社の人に聞いてみよう!

日 2月17日(土) 13:30～16:00

※入退場自由。

場 ござかなくんスポーツパークびんご  
 ※尾道駅発着の臨時路線バス運行予定。

対 高校生、保護者、進路指導担当教諭

内 ○企業ガイダンス

○トークイベント(ゲスト:大窪シゲキさん)

○スーツ着こなし講座

○企業体験ブース

※その他詳細は、協議会HPをご覧ください。

申 在籍校の進路指導教諭まで

間 ふる里就職促進協議会事務局  
 (商工課内 ☎0848-38-9183)



ふる里就職  
促進協議会  
HP

## 尾道しごと館 「就活対策セミナー」

就職に向け、自分の強みを生かした自己PR方法や、履歴書の書き方・面接対策、実りのあるハローワーク窓口の利用方法について伝授します。

日 2月6日(火) 10:00～11:30

場 市役所本庁

対 市内在住か市内企業に就職を希望する人

定 15人 ※託児4人(1歳～未就学児)

講師 富田朋子さん(キャリアコンサルタント)

申 申込フォームで



◀申込フォーム

間 商工課 (☎0848-38-9183)

## 男女共同参画講演会(ミニライブあり)

### 子育てで深めよう!家族の絆

～コロナ禍で見つめ直したコミュニケーションの力～



木山裕策さん

日 2月10日(土) 13:30～15:00

場 芸予文化情報センター

※手話通訳あり。

託児あり

定 5人 対 1歳～未就学児

講師 木山裕策さん(シンガー)



▲電子申請

申 はがきか電子申請で

■はがき:「参加希望者の名前・電話番号・参加希望人数(はがき1枚につき2人まで)」を記入。託児が必要な場合は「子どもの名前・年齢」も記入し「託児希望」と朱書き。

■電子申請:市HPか市LINEから申込。

※申し込まれた人へ、はがきやメールでの入場整理券や案内は送付しません。

締 2月2日(金)必着

申 間 〒722-2211 因島中庄町2089-1  
 因島ふれあいセンター (☎0845-24-2160)



シルバー裯・障子張替  
無料講習会

日 2月13日(火)～15日(木) (3日間)  
9:00～16:00  
場 シルバー人材センター  
対 市内在住60歳以上の人  
定 7人  
締 2月6日(火)  
申 間(公社) シルバー人材センター  
(☎0848-20-7700)



おのみち市民大学講座  
「おしえて、天達さん。天気のはみつと気象災害のはなし」

日 1月27日(土) 13:30～15:00  
場 市民センターむかいしま  
対 小学生以上  
内 天気のこと・天気予報の仕組み・気象災害・災害の備えなどのお話と天気に関わる実験。  
定 400人  
講師 天達武史さん(気象予報士)  
申 電子申請で(1/11～)  
間 生涯学習課  
(☎0848-20-7444)



天達武史さん



▲電子申請

令和5年度狩猟フォーラムを開催します

狩猟の魅力や社会的役割、野生鳥獣の生態を知るきっかけづくりのため狩猟フォーラムを開催します。野生鳥獣を市街地に出没させない環境づくりを学ぶパネル展示やビデオ上映も行います。  
日時・場所

1月20日(土) 因島市民会館  
21日(日) 向島運動公園体育館  
27日(土) 農村環境改善センター  
2月 3日(土) みつぎいこい会館  
4日(日) 瀬戸田体育館  
いずれも13:00～16:00

内 狩猟免許取得相談、模擬シューティング、狩猟用具展示(模擬銃、罟)、鳥獣被害防止パネルの掲示、鳥獣被害防止の講演、ビデオ上映  
※詳しくは、お問い合わせください。  
間 農林水産課  
(☎0848-38-9473)

かんたん♪  
陶芸教室はじめよう!

日 1月20日(土) 14:00～16:00  
場 ござななくんスポーツパークびんご  
内 マグカップ、ランタン、アクセサリ入れ、多肉植物鉢など  
定 各コース合計5人以上から開講  
料 1,100円～  
申 間 ござななくんスポーツパークびんご健康スポーツセンター受付  
(☎0848-48-5446)

第8回せとだレモン祭  
出店者募集

レモン生産量日本一の瀬戸田にて多彩なイベントを開催します。飲食・物販・フリーマーケット等の出店者を募集します。※飲食はテイクアウト販売のみ。



日 3月24日(日)  
場 瀬戸田市民会館など 定 50ブース  
料 1ブース(約3×3m)  
3,000円(テント付)  
2,000円(テントなし)  
※電源使用の場合、追加料金1,000円。  
締 2月29日(木)  
申 間 せとだレモン祭実行委員会  
(☎0848-36-5495)  
✉ kasou@ononavi.jp

県営住宅入居者募集

募集住宅 市内県営住宅のうち、新たに空家が生じた住宅  
受付期間 1月30日(火)～2月1日(木)  
※詳しくは、1月23日(火)から配布する「申込みのしおり」と「募集一覧」をご覧ください。  
申 間 堀田・誠和共同企業体 住宅管理センター (☎0848-24-2277)

公安職公務員ガイダンス

日 1月20日(土) 13:45～16:15  
場 しまなみ交流館  
対 高校生以上(保護者同伴)  
内 業務内容や、採用試験等の説明  
間 自衛隊広島地方協力本部 HP  
尾道出張所 (☎0848-22-6942)

姉妹都市情報 今治市へ行こう!

日本三大海城 今治城

今治城は、藤堂高虎が瀬戸内海に面した海岸に築いた大規模な平城です。お堀は海とつながり、潮の干満で水位が変わり、海の魚の泳ぐ姿を見ることができます。

また、照明デザイナーの海藤春樹さんが照明の明るさ、色、角度などをデザインして、約100個の照明を石垣部分や天守に設置。ライトアップは毎日、日没30分後に始まり、22:00まで行われているので、昼間とは一味違う今治城の姿をご堪能ください。

開館時間 9:00～17:00 間 今治城 (☎0898-31-9233)



▲今治城HP

■料金や申込方法の記載のないものは無料または申込不要です。  
日 日時・期間  
場 会場  
対 対象  
内 内容  
定 定員  
料 料金  
間 間  
✉ 電子メール  
HP ホームページ

## 令和6年度 国有林モニター募集

国有林の事業運営等について、皆さんの意見・要望を反映させるため、モニターを募集します。

任期 4月1日(月)～令和7年  
3月31日(月)まで

対 18歳以上 ※条件あり。

締 2月9日(金)

※詳細は、管理局HPをご覧ください。

☎ 近畿中国森林管理局企画調整課  
(☎06-6881-3412)



▲管理局  
HP

## 自衛官募集

募集種目 自衛官候補生(男女)

受験資格 18歳以上33歳未満の者  
(32歳の者は、採用予定月の末日現在、33歳に達していない者)

受付期間 受付中～1月31日(水)必着  
試験日

【Web試験のみ】2月1日(木)・2日(金)  
※いずれか1日を指定。

【身体検査・口述試験】2月6日(火)

自衛隊広島地方  
協力本部HP▶



☎ 自衛隊広島地方協力本部  
尾道出張所 (☎0848-22-6942)

## パブリックコメント募集

①第三次健康おのみち21・第四次尾道市食育推進計画・第二次尾道市自殺対策推進計画(案)

☎ 健康推進課 (☎0848-24-1962・☎0848-24-1966)

✉ kenko@city.onomichi.hiroshima.jp

②尾道市第5次障害者保健福祉計画・第7期障害福祉計画・第3期障害児福祉計画(案)

☎ 社会福祉課 (☎0848-38-9124・☎0848-38-9206)

✉ s-fukusi@city.onomichi.hiroshima.jp

③尾道市高齢者福祉計画及び第9期介護保険事業計画(案)

☎ 高齢者福祉課 (☎0848-38-9440・☎0848-37-7260)

✉ k-fukusi@city.onomichi.hiroshima.jp

④第2期尾道市スポーツ推進計画(案)

☎ 生涯学習課 (☎0848-20-7499・☎0848-37-0233)

✉ sposhin@city.onomichi.hiroshima.jp

### 【共通事項】

公表期間・意見募集期間

①～③ 受付中～2月9日(金)必着 ④ 1月26日(金)～2月21日(水)必着

意見の公表時期 2月下旬

意見提出できる人(次のいずれかに該当)

- ・市内に住所・所在地を有する人・団体
- ・市内の事業所・学校等に通勤・通学している人
- ・市に対する納税義務を有する人・団体等
- ・策定案に利害関係を有する人・団体等

提出方法 持参か郵送、FAX、メールで

※意見書の書式は、自由(参考書式は、市HPからダウンロード可)

※ご意見に対する個別の回答はいたしません。

公表場所 市HP、市役所1階ロビー、各担当課、各支所(御調は①～③は御調保健福祉センター、④は御調支所)

送付先 ① 〒722-0017 門田町22-5 健康推進課宛

②～④ 〒722-8501 久保一丁目15-1 各担当課宛



## 省エネ提案「うちエコ診断」

☎ 環境政策課 (☎0848-38-9434)

「うちエコ診断」で、ご家庭の年間エネルギーや光熱水費などの情報をもとに、お住まいの地域やご家庭のライフスタイルに合わせた省エネ対策がわかります。

### ■うちエコ診断WEBサービス(所要時間約5分)

- ・住まいやライフスタイルから、光熱費を減らせるところが一目でわかります。
- ・「どこから」「どのくらい」二酸化炭素が排出されているのかが一目でわかります。
- ・住まいのお悩みに合わせた診断や、省エネ家電の買い換えシミュレーションを行うこともできます。

### ■うちエコ診断士による対面診断

うちエコ診断士が、ご家庭の光熱水費などの情報をもとに、専用ソフトを用いて、それぞれの家庭に合わせた省エネ対策を提案します。

〈診断の流れ〉申込 → 事前アンケート → 診断当日(対面orオンライン) 所要時間約20分 → 診断結果をもとに省エネ対策にチャレンジ → 診断3カ月後に事後アンケートが届くので、取り組み状況を回答  
家庭エコ診断ポータルサイト▶





# 相談

| 内 容   | 日 時                                   | 場 所                         | 申込・問い合わせ先   |
|---|---------------------------------------|-----------------------------|---|
| <b>弁護士相談 [要予約]</b><br>(法律相談全般) ※受付は1月17日(水)から。<br>※相談時間は20分。            | 2月5日(月) 13:00~15:00                   | 尾道市役所                       | 秘書広報課<br>☎0848-38-9395<br>すでに弁護士に相談中のもの、<br>書面の作成やチェックについて<br>の相談などは対象外です。また、<br>相談は1回限りで、繰り返し相談<br>することはできません。 |
|   | 2月7日(水) 13:00~16:00                   | 向島支所                        |   |
|   | 2月8日(木) 13:00~16:00                   | 因島総合支所                      |   |
|   | 2月16日(金) 13:00~15:00                  | 尾道市役所                       |   |
| <b>司法書士相談 [要予約]</b><br>(土地・建物の登記ほか)<br>※相談時間は30分。                       | 2月13日(火) 13:00~16:00                  | 向島支所                        | すでに弁護士に相談中のもの、<br>書面の作成やチェックについて<br>の相談などは対象外です。また、<br>相談は1回限りで、繰り返し相談<br>することはできません。                           |
|   | 2月19日(月) 13:00~16:00                  | 尾道市役所                       |   |
|   | 2月21日(水) 13:00~16:00                  | 因島総合支所                      |   |
| <b>行政相談</b><br>(国等に対する意見ほか。行政相談委員が対応)                                   | 2月1日(水) 13:00~16:00                   | 因島総合支所                      | すでに弁護士に相談中のもの、<br>書面の作成やチェックについて<br>の相談などは対象外です。また、<br>相談は1回限りで、繰り返し相談<br>することはできません。                           |
|   | 2月9日(金) 13:00~16:00                   | 瀬戸田支所                       |   |
| <b>弁護士法律相談 [要予約]</b><br>※利用には収入などの条件あり。<br>※相談日の一週間前の10:00から予約受付。       | 2月14日(水) 10:00~16:00                  | 広島地方裁判所                     | 広島弁護士会尾道地区会<br>☎0848-22-4237  |
|   | 2月28日(水) 10:00~16:00                  | 尾道支部内(新浜一丁目)                |   |
| <b>行政書士無料相談会</b><br>(相続・遺言・農地法その他許認可手続き)                                | 2月17日(土) 13:00~16:00                  | 総合福祉センター                    | 広島県行政書士会尾道支部<br>☎0848-29-6514   |
| <b>空き家バンク「空き家相談会」</b><br>※対象地域：千光寺南斜面市街地                                | 2月16日(金) 10:00~16:00                  | 北村洋品店<br>(三軒家町3-23)         | NPO法人尾道空き家再生プロジェクト<br>☎080-5624-5067  |
| <b>はらだ空き家バンク「空き家相談会」</b><br>※対象地域：原田町                                   | 1月21日(日) 10:00~12:00                  | 原田芸術文化交流館やまそら<br>(原田町梶山田66) | NPO法人原田芸術文化交流館<br>☎0848-51-6700   |
| <b>東部地域県民相談室</b><br>(離婚・相続・借金・近隣トラブルほか)                                 | 月~金曜(祝日を除く)<br>9:15~12:00、13:00~16:00 | 広島県福山庁舎3階                   | 東部地域県民相談室<br>☎084-931-5522 (*1)   |
| <b>人権相談</b><br>(偏見や差別、いじめなどの人権問題ほか。<br>人権擁護委員が対応)                       | 1月22日(月) 13:00~16:00                  | 尾道市役所                       | 人権男女共同参画課<br>☎0848-37-2631 (*2)   |
|   | 2月13日(火) 13:00~16:00                  | 御調文化会館                      |   |
|   | 2月14日(水) 13:00~16:00                  | 因島総合支所                      |   |
|   | 2月15日(木) 13:00~16:00                  | 向島支所                        |   |
| <b>くらしサポートセンター尾道</b><br>(働きたくても働けない、経済面等で生活に困っているほか。)                   | 月~金曜(祝日を除く)<br>9:00~16:00             | 総合福祉センター                    | くらしサポートセンター尾道<br>☎0848-21-0322  |
| <b>子育て世代包括支援センター「ほかほか」</b><br>(妊娠・出産・子育て) [来所相談要予約]                     | 月~金曜、第4日曜(祝日を除く)<br>8:30~17:15        | 総合福祉センター                    | 健康推進課<br>☎0848-36-5003  |
| <b>福祉まるごと相談</b><br>(複雑で多くの問題を抱えている)                                     | 月~金曜(祝日を除く)<br>9:00~17:00             | 総合福祉センター                    | 福祉まるごと相談窓口<br>☎0848-22-3499   |
| <b>ひきこもり支援ステーション みらサポ</b><br>(ひきこもりに関する相談対応)                            | 月~金曜(祝日を除く)<br>9:00~17:00             | 総合福祉センター                    | ひきこもり支援ステーション みらサポ<br>☎0848-22-2010   |
| <b>青少年相談室</b> ※来所相談可。<br>(子どもの非行・学業・感情・家庭・いじめ)                          | 月~金曜(祝日を除く)<br>9:00~15:30             | 青少年センター<br>(おのみち生涯学習センター内)  | 青少年センター<br>☎0848-37-9459  |
| <b>夜間納付相談 [要予約]</b><br>(市税・保険料)   | 1月18日(水) 17:15~20:00                  | 尾道市役所                       | 収納課 ☎0848-38-9210   |
| <b>年金相談 (公的年金制度全般) [要予約]</b><br>※予約締切時間は、希望日の前日(土・日・<br>祝日を除く)の12:00まで。 | 火・木曜 10:00~15:30                      | 尾道市役所                       | 三原年金事務所<br>☎0848-63-4111 (*3)   |
|   | 月曜 10:00~15:30                        | 因島総合福祉保健センター                |   |
|   | 金曜 10:00~15:30                        | 向島支所                        |   |
| <b>消費生活相談</b> ※電話相談可。<br>(契約に関するトラブル・多重債務ほか)                            | 月~金曜(祝日を除く)<br>9:00~12:00、13:00~17:00 | 尾道市役所                       | 尾道市消費生活センター<br>☎0848-37-4848  |
| <b>尾道しごと館 [予約優先]</b><br>(仕事や就職に不安や悩みを持つ人の<br>相談窓口)<br>※電話相談、オンライン相談可。   | 1月25日(水) 16:30~19:20                  | 尾道市役所                       | 商工課 ☎0848-38-9183   |
|   | 2月1日(水) 13:30~16:20                   | 尾道市役所                       |   |
|   | 1月17日(水) 10:30~12:20                  | 因島総合支所                      |   |
|   | 2月21日(水) 10:30~12:20                  | 因島総合支所                      |   |
| <b>因島一日職業相談会</b><br>※事前にお問い合わせください。                                     | 1月17日(水) 10:00~14:00                  | 因島総合支所                      | しまおこし課<br>☎0845-26-6212   |
|   | 2月21日(水) 10:00~14:00                  | 因島総合支所                      |   |
| <b>就職支援セミナー</b><br>(応募書類作成・面接対策・実践コースなど)                                | 月2回(お問い合わせください。)                      | ハローワーク尾道                    | ☎0848-23-8609   |
|   | 月1回(お問い合わせください。)                      | 因島総合支所                      |   |

※1 東部地域県民相談室については、広島県生活センター(☎0822-2331881)でも相談できます。  
※2 人権相談については、広島法務局尾道支局(☎0848-232883)でも相談できます。  
※3 2月12日(月)は祝日のため開催しません。  
◆総合福祉センター(☎0848-21-0322)でも相談を行います。

就職相談

**? 相談内容**

副業をネット検索し、「スタンプ送信だけで日給2万円」と記載されていたので登録した。後日、担当者から電話があり、「もっと稼げる」と、70万円のサポートプランを勧められた。「お金がない」と言うと、融資を提案され、遠隔操作アプリの画面共有機能を使って、スマートフォンの画面が共有された状態で言われるまま操作を行い、借金して業者に振り込んだ。

しかし、副業の内容が理解できなかったので解約したものの親に借金を返してもらうことになり迷惑をかけた。また、借金するときに画像送信した免許証やカードの悪用が心配だ。(20歳代)

**! アドバイス**

相談者には、知られてしまった個人情報を悪用される恐れがあるため、信用情報機関の本人申告制度\*の利用を検討するよう伝えました。また、消費者金融に登録したIDやパスワードが事業者にも知られている恐れがあるので、すぐにパスワードを変更するよう助言しました。

\* 本人申告制度…名義を冒用される可能性がある場合に、申告に基づき情報を登録する制度。加盟金融機関はこの情報を与信取引の判断材料にする。

◆ 「簡単に稼げる」ことを強調する広告には注意しましょう。「稼ぐためのサポートをする」などと言われて、高額なサポート契約を勧誘されるケースもあります。勧誘トークをうのみにせず、冷静によく考えましょう。

◆ 遠隔操作アプリは安易にインストールしないようにしましょう。画面共有した場合、事業者は画面を見ながらお金の借り方について細かく指示を出すので冷静に考える時間を持つことができません。また、遠隔操作アプリを利用したり、画面共有をした状態で個人情報の登録やパスワード入力をする、事業者が悪用される可能性もあります。

■ 消費生活に関するトラブル等について、気軽にご相談ください 問 尾道市消費生活センター(商工課内) ☎0848-37-4848

**+ 休日当番医**

※ 内科系・小児科系・外科系では、昼食時間などによりお待たせする場合があります。  
 ※ 変更になることがありますので、尾道市消防局(☎0848-55-9120)または当番医へ受診前に電話でご確認ください。  
 ※ 毎日(土・日・祝日を含む) 20:00~23:00は夜間救急診療所(門田町 ☎0848-38-9099)で診察しています。急なけがや病気の際はご利用ください。

**📄 休日当番薬局**

休日も当番で処方箋を取り扱っています。  
 尾道薬剤師会HP (<http://ono-yaku.net/>) の「休日当番薬局」からご確認ください。  
 ※ 当番薬局以外でも処方箋を取り扱っている薬局はあります。

**尾道地区** ※市外局番「0848」

**尾道市医師会 《内科系・小児科系・外科》**

診療時間 9:00~17:00 (時間厳守)

| 月日    | 内科系                      | 小児科系                             | 外科   |
|-------|--------------------------|----------------------------------|--|
| 1月21日 | 村上記念病院<br>新浜1 ☎22-3131   | 土本ファミリークリニック(小)<br>向島 ☎44-0246   | 古島整形外科<br>高須 ☎20-2222                          |
| 28日   | 木曾病院<br>神田 ☎23-5858      | 小松クリニック(小・内)<br>栗原 ☎22-8855      | 木曾病院<br>神田 ☎23-5858                            |
| 2月4日  | 松本内科胃腸科医院<br>向東 ☎45-2277 | ささき小児科医院(小・内)<br>西御所 ☎22-4083    | 坂上整形外科クリニック<br>向東 ☎45-3800<br>休憩時間 12:00~13:00 |
| 11日   | 原田内科クリニック<br>高須 ☎56-1323 | 向島小児科外科クリニック(小・外)<br>向島 ☎44-7881 | くさか整形外科<br>美ノ郷 ☎48-4870                        |
| 12日   | 山本医院<br>向島 ☎44-0308      | こどもクリニックさとう(小)<br>久保1 ☎20-7330   | 住元整形外科医院<br>栗原西2 ☎22-3800                      |
| 18日   | 檀上医院<br>西御所 ☎22-3861     | おぐら小児科(小・内)<br>高須 ☎20-2370       | 板阪整形外科クリニック<br>高須 ☎56-0506                     |

**尾道市歯科医師会 《歯科》**

診療時間 9:00~13:00 (時間厳守)

| 月日    | 歯科                        |
|-------|---------------------------|
| 1月21日 | カメイ歯科<br>栗原 ☎25-2557      |
| 28日   | 荻田歯科医院<br>天満 ☎22-5650     |
| 2月4日  | 河上歯科医院<br>西則末 ☎22-2882    |
| 11日   | くろせ歯科クリニック<br>向島 ☎20-6480 |
| 12日   | 黒瀬歯科医院<br>久保1 ☎37-4184    |
| 18日   | 桑原歯科医院<br>向島 ☎44-2220     |

**瀬戸田地区** ※市外局番「0845」

診療時間 9:00~17:00 (時間厳守)

| 月日               | 医療機関            |
|------------------|-----------------|
| 1月21日、2月4・12・18日 | 瀬戸田診療所 ☎27-2161 |
| 2月11日            | 児玉医院 ☎27-0833   |
| 1月28日            | 永井医院 ☎27-0020   |

**因島地区** ※市外局番「0845」

因島医師会病院(因島中庄町)がすべての休日に対応します。☎24-1210

診療時間 9:00~15:30 (時間厳守)





第42回全国中学生人権作文コンテスト広島県大会で、尾道市立向東中学校1年 森 園美さんの作文が「優秀特別賞（広島東洋カープ賞）」に選ばれました。作品を通して、人権について改めて考えてみてください。

## 勝手に決めつけないで

「やっぱり黒人っておかしいの？」  
たった一回聞いたこの言葉が未だに私の頭の隅に残っています。

私は、六才のときにアフリカ大陸にあるザンビアという国に家族で引っ越しました。ザンビアでは、インターナショナルスクールに通いました。初めは、「こんにちは。」しか英語で話せませんでした。しかし、私には不安や恐怖という感情はなく、いつもワクワクと楽しんでた記憶しかありません。それは、周りの友達のおかげだと思います。

学校には、ザンビア人だけでなく、世界中の様々な国の人達がいました。その中には、日本人もいました。その子は、いつも会話の意味が分からない私に意味を教えてくれ、助けてくれました。また、小学校入学前に引っ越した私は、勉強をしたことがなく、授業の内容が全く分かりませんでした。そんな私にみんなは、先生にバレないように答えを教えてくださいました。他にも、みんなはたくさん話しかけてくれ、英語も少しずつ話せるようになり、私はみんなと仲良くなっていきました。学校では、たくさんの国の人がいることを生かした国の文化を交流する行事がいくつもありました。そのこともあり、友達同士でよくお互いの国の文化に興味をもち、楽しく教え合っていました。そうして、私は先生や友達のおかげで、ザンビアでの生活を楽しく過ごすことができました。

そして、約二年ザンビアで過ごした後、日本に帰国しました。帰国後は、東京都に住むことになりました。通い始めた学校には、海外に住んでいた人やハーフの人など様々な人がいました。私がいた国が「ザンビア」という聞きなじみがない国だったので、みんなは驚いていましたが、差別などは全くなく、ザンビアについてたくさん質問してくれました。

そして、約一年半東京都で過ごした後、広島県に引っ越しました。ザンビアに引っ越す前は、広島県に住

んでいたの、ほとんどの人とは「再会」というかたちでした。引っ越してから年月が経ったある日、私は友達と話していました。すると、

「ザンビアってどこにあるの？」

「アフリカだよ。」

「あ～。アフリカか～。てことは、黒人もいたの？」

「うん。」

「あさ、やっぱり黒人っておかしいの？」

友達は少し笑いながらそう聞いてきました。そして、私はその言葉を聞いた瞬間、頭が真っ白になってしまいました。最初は、ショックな気持ちが大きかったけど、徐々に怒りの感情がこみ上げてきました。「どうして何も知らないくせにそう言うんだろう。」

私が通っていたザンビアの学校は、文化や食、肌の色が多種多様でした。私は、日本に帰国してから、ニュースで初めて「人種差別」を知りました。なぜなら、ザンビアの友達は人種を理由に差別することがなかったからです。比較的珍しかった日本人である私は差別を受けやすい人種だったのかもしれませんが、しかし、先生や友達は、私を差別することなど全くなく、最初から私を一人の人間として受け入れてくれました。

私は、いろいろな人に、

「園美ちゃんは、誰とでも平等に接していていいね。」

とほめてもらうことが多くなり、今では私も自分の長所だと思っています。これは確実に今まで一緒に過ごしてくれた家族やたくさんの友達のおかげだと思います。小さいころから、偏見や先入観をもつ前に実際にたくさんの人と友達として過ごせた私はすごくラッキーだと思います。だからこそ、みんなが私にそうしてくれたように、これから出会っていく様々な人を一人の人間として受け入れたいです。「〇〇だから」という偏見が理由で、誰かの性格や態度が分かることはないです。いつか、みんながそれぞれの違いを受け入れられるといいなと思います。

● 人権男女共同参画課 (☎0848-37-2631)

## 令和5年度小学生人権標語コンテスト

尾道市  
最優秀賞

- 助けてよ 見て見ぬふりして にげる君 (美木原小学校)
- 「だいじょうぶ？」 その一言が 勇気をくれる (栗原小学校)
- 「いやだ。」 「やめて。」 それは相手の赤信号 (久保小学校)